

JUICIO ORDINARIO CIVIL SOBRE DIVORCIO
AMADA SOTO AMEZQUITA. -----
-----VS.-----
MARTIN CASTILLO DE LEON. -----
INCIDENTE DE EJECUCION DE SENTENCIA. -
EXP. No. 676/2024.

**H. JUZGADO SEGUNDO DE PRIMERA INSTANCIA
DEL RAMO CIVIL Y FAMILIAR**

P R E S E N T E

AMADA SOTO AMEZQUITA, de generales debidamente acreditadas dentro de los autos del juicio ordinario civil señalado al rubro, ante usted con el debido respeto comparezco y expongo;

Por medio del presente escrito y de conformidad con lo que disponen los artículos 1, 4, 40, 67,68, 68 bis, y 69, del ORDENAMIENTO PROCESAL CIVIL DEL ESTADO, tomando en cuenta que **la sentencia definitiva** dictada dentro del presente juicio de fecha **30 de enero del año 2025**, ha causado **ejecutoria**, además de que la suscrita no tengo interés en acudir al **CENTRO DE MECANISMOS ALTERNATIVOS PARA LA SOLUCION DE CONFLICTOS DE ESTE DISTRITO JUDICIAL**, para acordar llegar a alguna mediación con mi contraparte, como lo establece dicha sentencia, es por eso que acudo a promover **INCIDENTE DE EJECUCION DE SENTENCIA, A FIN DE QUE SE PROCEDA A LA LIQUIDACION DE LA SOCIEDAD CONYUGAL FORMADA DENTRO DEL MATRIMONIO DISUELTO**, el cual solcito sea notificado del mismo al C. **MARTIN CASTILLO DE LEON** en el domicilio ubicado en **CALLE SERVANDO CANALES NUMERO 517, ESQUINA CON ACLLES ALVARO OBREGON, ZONA CENTRO CODIGO POSTAL 89960, ANTIGUO MORELOS, TAMAULIPAS**, respecto de los bienes muebles e inmuebles propiedad de los la suscrita **AMADA SOTO AMEZQUITA** y el C. **MARTIN CASTILLO DE LEON**, los cuales son los siguientes:

Bienes muebles:

A).-BIEN MUEBLE MODELO 2002, CLAVE 0037202, PLACAS XLB355B, SERIE 1GNEK13V52J284419, MARCA GENERAL MOTORS DE MEXICO CHEVROLET TAHOE PAQ A, COLOR ROJA; FECHA DE FACTURA 24 DE OCTUBRE DEL AÑO 2022, ADJUNTO TARJETA DE CIRCULACION EXPEDIDA A NOMBRE DE AMADA SOTO AMEZQUITA,

PODER JUDICIAL DEL ESTADO
OFICIALIA COMUN DE PARTES
JUZGADOS CIVILES

RECIBIDO EL DIA:
27-FEB-2025 A LAS 11:36:14
CON 9 ANEXOS

01 COPIAS SIMPLES
PROMUEVE INCIDENTE EJECUCION S
ENTENCIA

TARJ CIRC, STIT PROP CONST AF
IL UCD, EDU CTA IMPRESION BAM
ANEX, REG FENRO PECUARIO, COM
PROG REG PEC,
POR CONDUCTO DEL:
C. RUFINO GODINES

JEFE OFICIALIA DE PARTES
CASTILLO LOPEZ ARELY

JUZGADO SEGUNDO CIVIL Y FAMILIAR (M
ATERIA FAMILIAR).
PROMOCION - EXPED. 00676/2024

EXPEDIDA POR OFICINA FISCAL DE CIUDAD MANTE, TAMAULIPAS Y COPIA DE CERTIFICADO DE TITULO, EXPEDIDO POR EL ESTADO DE MICHIGAN FOLIO G57718302. NUMERO 185D1770399 Z.

B).-BIEN MUEBLE MODELO 2007, PLACA WM91402, SERIE 1FMEU53837UA08911, CLAVE 3021218, MARCA FORD MOTOR COMPANY EXPLORED SPORT TRAC PICK UP, FECHA DE FACTURA 28 DE NOVIEMBRE 2015. COLOR GUINDA ADJUNTO TARJETA DE CIRCULACION EXPEDIDA A NOMBRE DE MARTIN CASTILLO DE LEON, EXPEDIDA POR OFICINA FISCAL DE ANTIGUO MORELOS Y COPIA DE CERTIFICADO DE TITULO, EXPEDIDO POR EL ESTADO DE MICHIGAN FOLIO G82672654, NUMERO 229T1790297 T.

C).-BIEN MUEBLE MODELO 2000 CHEV UT, SERIE 1GNEC13T0YJ145934. CHEVROLET TAHOE COLOR GRIS, ADJUNTO CERTIFICADO DE TITULO NUMERO 29730042157113520, EXPEDIDO POR EL ESTADO DE TEXAS, FOLIO 2840547. COLOR GRIS

D).- VEHICULO, MODELO 2002, MARCA CHRYSLER, TIPO PT CRISER. SERIE 3C8FY68B52T211789. ADJUNTO CONSTANCIA DE AFILIACION DE LA UNION CAMPESINA DEMOCRATICA A.C DE ANTIGUO MORELOS, TAMAULIPAS DE FECHA 18 ABRIL DEL AÑO 2021.

BIENES INMUEBLES:

A).- Bien inmueble rustico denominado "RANCHO EL GUAYAVO" municipio de Ocampo Tamaulipas, correspondiente a una fracción de 2 hectáreas, 29 Áreas, descrito en la escritura pública número 2120, volumen LXVI, pasada ante la Fe del LIC. NOTARIO PUBLICO LUIS ANGEL GUEVARA MARTINEZ, documental que obra en autos en copia debidamente certificada. Con los siguientes datos de registro: ACTA NUMERO 2120, VOLUMEN (LXVI) SEXAGESIMO SEXTO, de fecha 29 de Mayo del año 2000, pasado ante la fe del NOTARIOPUBLICO LUIS ANGEL GUEVARA MARTINEZ. DATOS DE REGISTRO SECCION I, NUMERO 25973, FOJA 520, FECHA 9 JUNIO 200; OCAMPO, TAMAULIPAS.

B).- Bien inmueble rustico denominado "RANCHO EL GUAYAVO" municipio de Ocampo Tamaulipas, correspondiente a una fracción acumulada de 26 hectáreas, descrito en la escritura pública número



2118, volumen (LXIV) SEXAGESIMO CUARTO, pasada ante la Fe del LIC. NOTARIO PUBLICO LUIS ANGEL GUEVARA MARTINEZ, documental que obra en autos en copia debidamente certificada con los siguientes DATOS DE REGISTRO SECCION I, NUMERO 25972, FOJA 520, 9 JUNIO 2000, OCAMPO, TAMAULIPAS.

C).- Bien inmueble rustico denominado "RANCHO EL GUAYAVO" municipio de Ocampo Tamaulipas, correspondiente a una fracción de 8 hectáreas, descrito en la escritura pública número 2651, DE FECHA 29 MAYO 2000, volumen (LXXXV) OCTAGESIMO QUINTO, pasado ante la Fe del LIC. NOTARIO PUBLICO LUIS ANGEL GUEVARA MARTINEZ. Documental que obra en autos en copia debidamente certificada con los siguientes DATOS DE REGISTRO SECCION I, NUMERO 2167, FOJA 5-044, 27 agosto 2001, OCAMPO, TAMAULIPAS.

D).- Bien inmueble rustico denominado "RANCHO EL GUAYAVO" municipio de Ocampo Tamaulipas, correspondiente a una fracción de 4 hectáreas, 64 áreas, descrito en la escritura pública número 2652, volumen (LXXXVI) OCTAGESIMO SEXTO, pasado ante la Fe del LIC. NOTARIO PUBLICO LUIS ANGEL GUEVARA MARTINEZ. Documental que obra en autos en copia debidamente certificada con los siguientes DATOS DE REGISTRO SECCION I, NUMERO 2198, FOJA 5-044, 27 agosto 2001, OCAMPO, TAMAULIPAS.

E).- Bien inmueble rustico denominado en el municipio de Ocampo Tamaulipas correspondiente a una fracción de 56 hectáreas, 31 áreas, 31 sentí áreas, descrito en la escritura pública número 90, volumen II, pasada ante la Fe del LIC. NOTARIO PÚBLICO, MARIA DEL CARMEN CASTILLO GARCIA, Documental que obra en autos en copia debidamente certificada con los siguientes DATOS DE REGISTRO SECCION I, NÚMERO 627, FOJA 5-013, 4 Abril 2003, OCAMPO, TAMAULIPAS.

F).- Predio comprendido de un par de bienes inmuebles consistentes en dos predios rústicos compuestos de, 10 hectáreas el primero de ellos y el segundo de 64 hectáreas ubicados en el municipio de Ocampo, Tamaulipas, mismo que se encuentra descrito en la escritura pública número 2188 VOLUMEN 067 de fecha 10 de octubre de 2017, pasada ante la fe del C. LIC JOSE EDUARDO MORALES AREAS, NOTARIO PUBLICO 85, DE CIUDAD MANTE, Documental que obra en autos en copia debidamente certificada con los siguientes CON LOS SIGUIENTES DATOS DE REGISTRO:



FINCA NUMERO 464 Y 465, DE EL CHAMAL HOY POBLADO ADOLFO LOPEZ MATEOS, DE OCAMPO TAMAULIPAS.

Ruego a su señoría observar los generales del C. MARTIN CASTILLO DE LEON, quien se ostenta como soltero, lo cual hace evidente la absurda idea de que él es quien ha ADQUIRIDO ESTOS BIENES INMUEBLES de forma individual.

G).- En febrero del año 2000 adquirimos un bien inmueble consistente en; casa habitación con local comercial y galera ubicada en carretera nacional México Laredo, esquina con calle mina en el municipio de Antiguo Morelos, la cual nos ha servido de casa habitación hasta la fecha. Propiedad descrita en la escritura pública número 2015 VOLUMEN LXI, pasada ante la Fe del LIC. NOTARIO PUBLICO LUIS ANGEL GUEVARA MARTINEZ. Documental que obra en autos en copia debidamente certificada con los siguientes DATOS DE REGISTRO SECCION I, NÚMERO 13456, FOJA 270, 17 Marzo 2000, ANTIGUO MORELOS, TAMAULIPAS.

GANADO:

H).- Dentro del patrimonio de la familia contamos con un aproximado de 270 cabezas de ganado, las cuales se encuentran registradas con Ante LA SECRETARIA DE DESARROLLO RURAL REGISTRO DE FIERROS Y MARCAS DE IDENTIFICACION DEL GANADO QUINQUENIO. Bajo el nombre MARTIN CASTILLO DE LEON, RFC. CALM701228. Obra en autos una copia del registro año 2015 para acreditar lo descrito.

MAQUINARIA:

I).- contamos con maquinaria agrícola como lo es un tractor marca John Deere modelo 64e3 D. T. DE 95.7 H.P. adquirido en el año 2017 aunque no cuento con la factura en original por no tener acceso a ella, se adjuntó una copia de la misma en el escrito inicial de demanda principal, para hacer del conocimiento a su señoría de la existencia de dicho bien mueble el cual forma parte de la sociedad conyugal.



CUENTAS BANCARIAS:

J).- Los todavía esposos contamos con cuentas bancarias de las cuales tengo conocimiento mas no acceso, ya que el C. MARTIN CASTILLO DE LEON, las aperturo a su nombre y no me da acceso a la misma, sin embargo el ultimo saldo del que tengo conocimiento es de \$716,983.34 (setecientos dieciséis mil novecientos ochenta y tres pesos 34/100 m.n.) cuenta aperturada en BANCO NACIONAL DE MEXICO, SA. INTEGRANTE DEL GRUPO FINANCIERO BANAMEX a nombre de MARTIN CASTILLO DE LEON, CON NUMERO DE CUENTA 8039521214, inversión integral 8052867166.

Segunda cuenta en BANCO NACIONAL DE MEXICO, SA. INTEGRANTE DEL GRUPO FINANCIERO BANAMEX, a nombre de MARTIN CASTILLO DE LEON, con los siguientes datos: Numero de Contrato 8039521214, sucursal 281, número de tarjeta de debito 5206949036659497 y 5206949612109594, número de cuenta de cheques 70088425349, Clabe interbancaria 002814700884253499, número de cliente 32433170.

Se adjunta copia de estado de cuenta expedido por BANCO NACIONAL DE MEXICO, SA. INTEGRANTE DEL GROPU FINANCIERO BANAMEX, DEL 1 AL 30 DE JUNIO DEL AÑO 2018.

Desde este momento solicito se sirva girar atento oficio a la institución BANCARIA Denominada BANCO NACIONAL DE MEXICO SA. INTEGRANTE DEL GRUPO FINANCIERO BANAMEX con domicilio en CALLE VICENTE GUERRERO NUMERO 116, ZONA CENTRO, CODIGO POSTAL 89800, ENTRE LAS CALLES MORELOS Y MIGUEL HIDALGO, de esta ciudad Mante Tamaulipas, para efecto de que informe lo siguiente

I.- Si en dicha Institución existe la cuenta nombre de cuenta a nombre de MARTIN CASTILLO DE LEON, con los siguientes datos: Numero de Contrato 8039521214, sucursal 281, número de tarjeta de debito 5206949036659497 y 5206949612109594, número de cuenta de cheques 70088425349, Clabe interbancaria 002814700884253499, número de cliente 32433170; así mismo la cuenta con los siguientes datos a nombre de MARTIN CASTILLO DE LEON, CON NUMERO DE CUENTA 8039521214, inversión integral 8052867166.

II.- en caso de que existan las cuentas informe el saldo actual, y expida los estados de cuenta de los últimos 6 meses anteriores o los que sean posibles expedir.

III. Así mismo si existe alguna otra cuenta bancaria a nombre del C. MARTIN CASTILLO DE LEON Y DE SER ASI informe, EL NUMERO DE CUENTA, ASI COMO LA CANTIDAD CON LA QUE CUENTA A LA FECHA DEL OFICIO CON EL QUE SE LE REQUIERA ESTA información.

En relación a la división de los bienes adquiridos dentro del matrimonio QUE SE REALICE LA VALORACION Y VALUACION CORRESPONDIENTE Y SE DIVIDA EL CINCUENTA PORCIENTO PARA CADA UNO DE LOS SOCIOS, CON EXCEPCION DE LA CASA HABITACION UBICADA EN LA CALLE FRANCISCO JAVIER MINA 601 DEL MUNICIPIO DE ANTIGUO MORELOS, PIDO QUEDE A NOMBRE NUESTROS HIJOS CON RESERVA DE DOMINIO EN FAVOR DE LA SUSCRITA HASTA MI DEFUNCION.

Toda vez que dicha sociedad conyugal aún no ha sido liquidada en términos de ley, solicitando y que el presente incidente se le notifique en forma personal al C. MARTIN CASTILLO DE LEON, a fin de que acuda al mismo si a sus intereses conviniere, fundándome al efecto en la siguiente exposición de hechos y consideraciones legales;

H E C H O S

1.- La suscrita **AMADA SOTO AMEZQUITA**, celebre contrato civil de matrimonio con el **C. MARTIN CASTILLO DE LEON**, mismo que quedara inscrito ante la **OFICIALIA PRIMERA DEL REGISTRO CIVIL** de Antigua Morelos, Tamaulipas, en el LIBRO 1, ACTA No. 123, FOJA No. 118437, DE FECHA 13 DE SEPTIEMBRE DEL AÑO 1993, matrimonio el cual consta dentro de los presentes autos que fuera celebrado **BAJO EL REGIMEN DE SOCIEDAD CONYUGAL**, mismo que quedara disuelto mediante sentencia definitiva dictada dentro del presente juicio en fecha 30 de enero del año 2025.

3.- Se sirva señalar fecha en la cual deberá de tener verificativo la **AUDIENCIA INCIDENTAL**, dentro de la cual ambas partes deberemos de proponer la forma mediante la cual se pueda llegar a un acuerdo respecto de la liquidación o partición de dicha **SOCIEDAD CONYUGAL**, o ante la negativa de las partes de llegar a un acuerdo, se ordene por este **H. TRIBUNAL** la



venta de dicho inmueble mediante la práctica de los avalúos correspondientes a cargo de los peritos que en su caso sean designados para que lleven a cabo dicha valuación del inmueble materia del presente incidente, con el único propósito de que el mismo se venda en subasta pública o privada y con el producto del mismo se reparta por igual a ambas partes.

4.- Consta dentro de los presentes autos que la sentencia definitiva dictada dentro del presente juicio ha causado ejecutoria para todos sus efectos legales, además de que cualquiera de las partes tenemos el derecho de solicitar dentro del término de ley la liquidación de la sociedad conyugal que formáramos al celebrar matrimonio, además de que la suscrita no tengo interés de acudir al **CENTRO DE MECANISMOS ALTERNATIVOS PARA LA SOLUCION DE CONFLICTOS DE ESTE DISTRITO JUDICIAL**, es por eso que acudo ante este **H. TRIBUNAL**, promoviendo dentro del presente juicio, **INCIDENTE DE EJECUCION DE SENTENCIA**, a fin de que se ordene la radicación del mismo, así como también se proceda a la notificación personal al C. **MARTIN CASTILLO DE LEON**, en el domicilio que señalara para tal efecto, a fin de que manifieste lo que a sus intereses conviniere y en su oportunidad se declare procedente el presente incidente de ejecución de sentencia mediante el cual se solicita la **LIQUIDACION DE LA SOCIEDAD CONYUGAL**, la cual puede obtenerse mediante acuerdo de las partes, o bien mediante la venta pública o privada del inmueble materia del mismo.

D E R E C H O

I.- Tienen aplicación en el presente asunto lo que disponen los artículos 172 al 196, 248, 249, 250, 251, 264 del CODIGO CIVIL DEL ESTADO.

II.- El procedimiento se encuentra regulado atento a lo dispuesto por los artículos 1, 4, 40, 105, 123, 142 al 149 del CODIGO DE PROCEDIMIENTOS CIVILES DEL ESTADO.

Por lo anteriormente expuesto y fundado a usted C. **JUEZ DE PRIMERA INSTANCIA DEL RAMO CIVIL Y FAMILIAR**, Atentamente pido;

PRIMERO:- Tenerme por presentada con este escrito promoviendo **INCIDENTE DE EJECUCION DE SENTENCIA**, a fin de que en su oportunidad procesal se declare la



DISOLUCION DE LA SOCIEDAD CONYUGAL formada por las partes; me permito proporcionar el domicilio particular actual del C. MARTIN CASTILLO DE LEON, el cual es el ubicado en **CALLE SERVANDO CANALES NUMERO 517, ESQUINA CON ACLES ALVARO OBREGON, ZONA CENTRO CODIGO POSTAL 89960, ANTIGUO MORELOS, TAMAULIPAS,** para efectos de que sea emplazado del presente incidente.

CIUDAD MANTE TAM., FEBRERO 27 DE 2025.

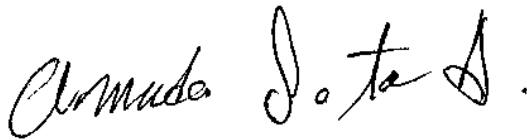

AMADA SOTO AMEZQUITA.



**LIC. RUFINO GODINES GARCIA.
MARIO ENRIQUE CEDILLO CHARLES.
ASESORES JURIDICOS.**



SECRETARIA
DE FINANZAS
TAMAULIPAS

GOBIERNO DEL ESTADO DE TAMAULIPAS
SECRETARIA DE FINANZAS
R.F.C.: BFG210216AJ9

DECLARACION DEL IMPUESTO SOBRE TENENCIA O USO DE VEHICULO POR
ACTOS Y OPERACIONES CIVILES Y COMISIONES DE CONTROL VEHICULAR

5307353 ANTIGUO MORELOS

29/DIC/2017

ESTADO DEL CAMION PARTICULAR

RFC: CALM701228890

Nombre: CASTILLO DE LEON MARTIN

Domicilio: FRANCISCO JAVIER MINA 601

Núm Ext: 601 Colonia: ZONA CENTRO Cp:89960

Municipio: ANTIGUO MORELO localidad:

ESTADO DEL VEHICULO

* CAMION PARTICULAR NAC.ADUANA *

Placa: WM91402 Placa Anterior:

Serie: 1FMEU53837UA08911 Modelo: 2007 Clave: 3021218

Marca: FORD MOTOR COMPANY EXPLORER SPORT TRAC PICK UP

Fecha Factura: 28/NOV/2015 Valor Factura: 29,004.00

	Importe	Actualiz	Recargos	Total
2017 DERECHOS CONTROL VEHICUL	1,399.00	40.00	227.00	1,666.00
2017 SUBSIDIO FIN DE AÑO 2017	-990.00	.00	.00	-990.00
Total Pagado:				676.00

RESOLUCION DE PAGOS

2017

NOTAS

Folio Oper: 5-IAA-381

Acepto la responsabilidad del uso de las placas utilizadas por este vehículo.

188132138



COMO AUTOENMICAR SU TARJETA

PARA AUTOENMICAR SIGA ESTOS SENCILLOS PASOS

- 1.- Presione esta parte y róttala hacia atrás.
- 2.- Separe totalmente hacia atrás la tarjeta y la mica holográfica.
- 3.- Doble con cuidado la mica holográfica, sobre el frente de la tarjeta, presione uniformemente y listo!

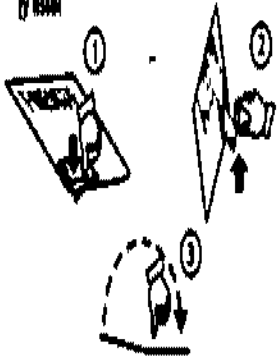

INSTRUCCIONES PARA ENGOMADO



1 LIMPIE PERFECTAMENTE DE POLVO Y GRASA LA SUPERFICIE INTERIOR DEL CRISTAL TRASERO SOBRE LA CUAL SE VA A COLOCAR SU HOLOGRAMA.

2 LIMPIE CUIDADOSAMENTE EL HOLOGRAMA DEL PLASTICO PROTECTOR PROCURANDO NO TOCAR EL ADHESIVO Y QUE ESTA OPERACIÓN DURE POR UNA HORAS.



3 PEGUE SU HOLOGRAMA POR LA PARTE ADHESIVA SOBRE EL CRISTAL HACIENDO PRESIÓN UNIFORME.

4 NO INTENTE DESPEGARLO POR QUE SE DESTIENDE.

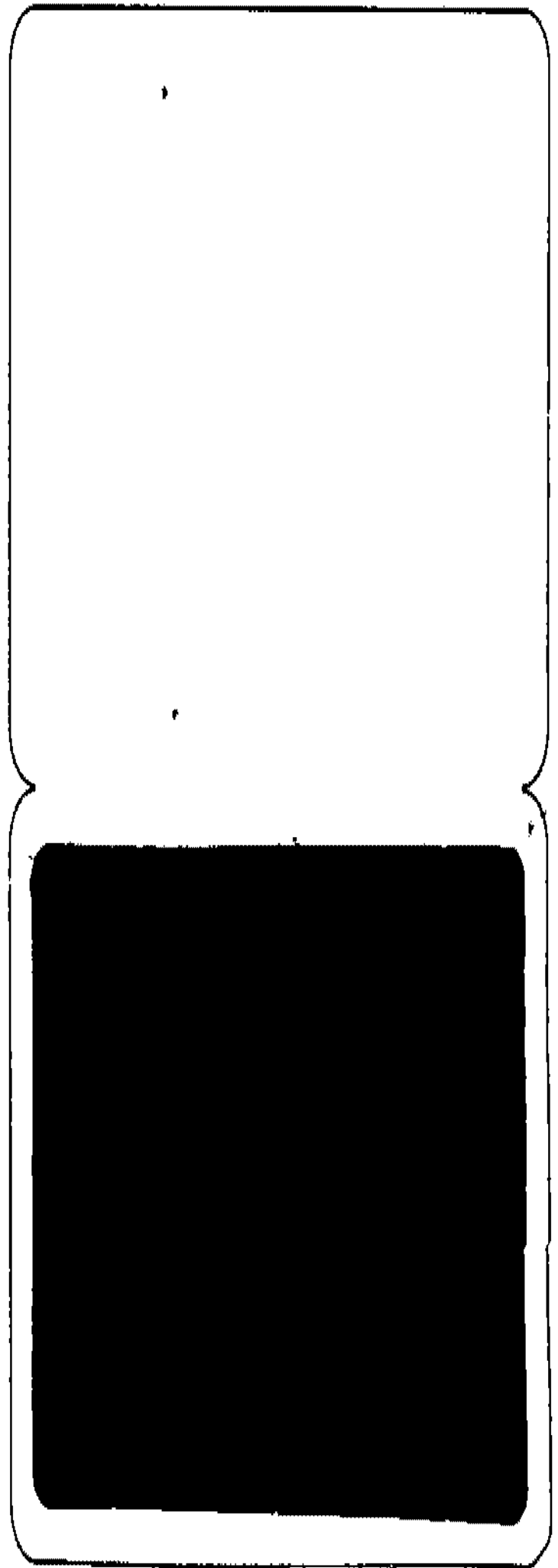

STATE OF MICHIGAN

CERTIFICATE OF TITLE

NOT ELIGIBLE FOR PLATES - NO TAX PAID

COPY

VEHICLE IDENTIFICATION NUMBER 1FMEU53837UA08911 YEAR 2007 MAKE FORD MODEL EXPLORER BODY STYLE STA-WAGON

TITLE NUMBER 185D1770399 2 ISSUE DATE 06/29/2015 ODOMETER 110459 BRAND/LEGEND

WEIGHT/FEE CATEGORY 29 ODOMETER BRAND *ACTUAL MILEAGE*

OWNER(S) NAME AND ADDRESS SOUTH LYON MOTORS INC 215 S LAFAYETTE ST SOUTH LYON MI 48178



COPIES ONLY AVAILABLE

NO SECURED INTEREST ON RECORD

Title Assignment by Seller

State and federal laws require the seller(s) to indicate mileage when ownership is transferred. Failure to complete or providing false information may result in civil liability, fines and/or imprisonment. ANY ALTERATION, ERASURE, FALSE STATEMENT, FORGERY OR FRAUD VOIDS THIS TITLE AND IS A CRIME.

I warrant that the ownership of the vehicle described on Certificate of Title has been transferred to the following purchaser(s) and is free of all previous liens.						
Completed by Seller	Printed Name of Purchaser(s)	Lee Auto Sales Inc	BO08980	Date of Sale	7-10-15	Selling Price
	Purchaser's Street Address	4709 Martin Luther King	City	Lansing	State	MI
	Zip	48910				
I (we) certify that the odometer reading is: 110641 <input checked="" type="checkbox"/> and that to the best of my knowledge the odometer mileage is:						
(No Turnts)						
<input checked="" type="checkbox"/> Actual mileage <input type="checkbox"/> not actual mileage - WARNING ODOMETER DISCREPANCY <input type="checkbox"/> exceeds mechanical limits of odometer (odometer has rolled over)						
Completed by Seller	Signature of Seller(s)	X <i>Stevie LeRoch</i> Sgt			Printed Name of Seller(s)	LeRoch Sgt
	Seller's Street Address				City	State
Completed by Buyer	A \$15.00 Late Fee is Due for Failure to Apply for Title Within 15 Calendar Days of Date of Assignment					
	"I am aware of the above odometer certification made by the seller(s)."					
	Signature of Purchaser(s)	X <i>Marie Jo Knoll</i> Sgt			Printed Name of Purchaser(s)	Marie Jo Knoll Sgt
NEW LIENHOLDER INFORMATION: The information below must be on an application for title and presented to the Michigan Department of State.						
Secured Party: <i>NIKE</i> Address: <i>(illegible)</i>						

The State of Michigan, Michigan Department of State certifies that this certificate of title is issued in compliance with the laws of Michigan and constitutes prima facie proof of ownership. Further, on the date of title issuance, the described vehicle was subject to the security interest(s) listed above.

MAILING ADDRESS

SOUTH LYON MOTORS INC
215 S LAFAYETTE ST
SOUTH LYON MI 48178

G82672654

** NOTICE TO SELLERS **

Sellers must keep a receipt or photocopy of the reassigned title for their records for 18 months or accompany the purchaser to a Secretary of State Office.



DO NOT ACCEPT TITLE SHOWING ANY ERASURES, ALTERATIONS OR MUTILATIONS

COPY

For Dealer Use Only

First Reassignment by Michigan Dealer	I (selling dealer) warrant that the title is free and clear of all liens and I have transferred ownership of this vehicle to the purchaser(s) listed below.		
	I further certify that the odometer reading is: <input type="checkbox"/> <input type="checkbox"/> <input type="checkbox"/> <input type="checkbox"/> <input type="checkbox"/> <input type="checkbox"/> <input checked="" type="checkbox"/> and that to the best of my knowledge the odometer mileage is: <small>(No Tenth)</small>		
	<input type="checkbox"/> actual mileage <input type="checkbox"/> not actual mileage - WARNING ODOMETER DISCREPANCY <input type="checkbox"/> exceeds mechanical limits of odometer		
	Information Below Completed by Selling Dealer:		Information Below Completed by Purchaser(s):
	KEEP A PHOTOCOPY OF BOTH SIDES OF THIS SIGNED TITLE.		"I am aware of the above odometer certification made by the selling dealer."
	Printed Name of Selling Dealer and Agent		Signature of Purchaser(s)
Signature of Agent		Printed Name of Purchaser(s)	
Date of Sale		Purchaser's Address	
Selling Dealer's License Number			

Second Reassignment by Michigan Dealer	I (selling dealer) warrant that the title is free and clear of all liens and I have transferred ownership of this vehicle to the purchaser(s) listed below.		
	I further certify that the odometer reading is: <input type="checkbox"/> <input type="checkbox"/> <input type="checkbox"/> <input type="checkbox"/> <input type="checkbox"/> <input type="checkbox"/> <input checked="" type="checkbox"/> and that to the best of my knowledge the odometer mileage is: <small>(No Tenth)</small>		
	<input type="checkbox"/> actual mileage <input type="checkbox"/> not actual mileage - WARNING ODOMETER DISCREPANCY <input type="checkbox"/> exceeds mechanical limits of odometer		
	Information Below Completed by Selling Dealer:		Information Below Completed by Purchaser(s):
	KEEP A PHOTOCOPY OF BOTH SIDES OF THIS SIGNED TITLE.		"I am aware of the above odometer certification made by the selling dealer."
	Printed Name of Selling Dealer and Agent		Signature of Purchaser(s)
Signature of Agent		Printed Name of Purchaser(s)	
Date of Sale		Purchaser's Address	
Selling Dealer's License Number			

Third Reassignment by Michigan Dealer	I (selling dealer) warrant that the title is free and clear of all liens and I have transferred ownership of this vehicle to the purchaser(s) listed below.		
	I further certify that the odometer reading is: <input type="checkbox"/> <input type="checkbox"/> <input type="checkbox"/> <input type="checkbox"/> <input type="checkbox"/> <input type="checkbox"/> <input checked="" type="checkbox"/> and that to the best of my knowledge the odometer mileage is: <small>(No Tenth)</small>		
	<input type="checkbox"/> actual mileage <input type="checkbox"/> not actual mileage - WARNING ODOMETER DISCREPANCY <input type="checkbox"/> exceeds mechanical limits of odometer		
	Information Below Completed by Selling Dealer:		Information Below Completed by Purchaser(s):
	KEEP A PHOTOCOPY OF BOTH SIDES OF THIS SIGNED TITLE.		"I am aware of the above odometer certification made by the selling dealer."
	Printed Name of Selling Dealer and Agent		Signature of Purchaser(s)
Signature of Agent		Printed Name of Purchaser(s)	
Date of Sale		Purchaser's Address	
Selling Dealer's License Number			

Fourth Reassignment by Michigan Dealer	I (selling dealer) warrant that the title is free and clear of all liens and I have transferred ownership of this vehicle to the purchaser(s) listed below.		
	I further certify that the odometer reading is: <input type="checkbox"/> <input type="checkbox"/> <input type="checkbox"/> <input type="checkbox"/> <input type="checkbox"/> <input type="checkbox"/> <input checked="" type="checkbox"/> and that to the best of my knowledge the odometer mileage is: <small>(No Tenth)</small>		
	<input type="checkbox"/> actual mileage <input type="checkbox"/> not actual mileage - WARNING ODOMETER DISCREPANCY <input type="checkbox"/> exceeds mechanical limits of odometer		
	Information Below Completed by Selling Dealer:		Information Below Completed by Purchaser(s):
	KEEP A PHOTOCOPY OF BOTH SIDES OF THIS SIGNED TITLE.		"I am aware of the above odometer certification made by the selling dealer."
	Printed Name of Selling Dealer and Agent		Signature of Purchaser(s)
Signature of Agent		Printed Name of Purchaser(s)	
Date of Sale		Purchaser's Address	
Selling Dealer's License Number			

No Further Reassignments Permitted

Explor.

TAM



ESTADOS UNIDOS MEXICANOS

SECRETARÍA DE ECONOMÍA
SUBSECRETARÍA DE REGISTRO, VALORES Y FISCALÍA



8132525

AUTOMOVIL PRIVADO NACIONAL

8132525

134805742

PLACA DEL MOTOR Y A/C

SOAAT208030V0

SOAAT208030NGTTMADA

SOTO ANEZQUITA ANADA

XLB355B

PLACA DEL VEHICULO

GENERAL MOTORS DE MEXICO

PLACA DE MOTOR

1GNEK13V92J284419

DESCRIPCION DEL VEHICULO

CHEVROLET TAHOE PAO A BASICA TIAAIA VT

NUMERO DE MOTOR

SN

DESCRIPCION DEL VEHICULO

VEHICULO CLASE

1700

CANTIDAD

COMPROBANTE

CLASE VEHICULO

2012

VEHICULO AUTOMOVIL

01

0037202

NUMERO DE MOTOR

CANTIDAD

100

REGULARIZACION 2022

MANTE

28

PLACA DEL VEHICULO

\$

100000

PLACA DEL VEHICULO

100000

31/NOV/2022

31/DEC/2022

Folio Oper 21-ALBG-190073 Total 1 550 00

CODIFICACIONES

"USO DEL VEHICULO"

"CLASE Y TIPO DE VEHICULO"

"SERVICIO"

"USO DEL VEHICULO"	"CLASE Y TIPO DE VEHICULO"	"SERVICIO"
1. AUTOMOVIL 2. CAMION 3. CAMIONETA 4. CAMIONETON 5. CAMIONETON 6. CAMIONETON 7. CAMIONETON 8. CAMIONETON 9. CAMIONETON 10. CAMIONETON 11. CAMIONETON 12. CAMIONETON 13. CAMIONETON 14. CAMIONETON 15. CAMIONETON 16. CAMIONETON 17. CAMIONETON 18. CAMIONETON 19. CAMIONETON 20. CAMIONETON 21. CAMIONETON 22. CAMIONETON 23. CAMIONETON 24. CAMIONETON 25. CAMIONETON 26. CAMIONETON 27. CAMIONETON 28. CAMIONETON 29. CAMIONETON 30. CAMIONETON 31. CAMIONETON 32. CAMIONETON 33. CAMIONETON 34. CAMIONETON 35. CAMIONETON 36. CAMIONETON 37. CAMIONETON 38. CAMIONETON 39. CAMIONETON 40. CAMIONETON 41. CAMIONETON 42. CAMIONETON 43. CAMIONETON 44. CAMIONETON 45. CAMIONETON 46. CAMIONETON 47. CAMIONETON 48. CAMIONETON 49. CAMIONETON 50. CAMIONETON 51. CAMIONETON 52. CAMIONETON 53. CAMIONETON 54. CAMIONETON 55. CAMIONETON 56. CAMIONETON 57. CAMIONETON 58. CAMIONETON 59. CAMIONETON 60. CAMIONETON 61. CAMIONETON 62. CAMIONETON 63. CAMIONETON 64. CAMIONETON 65. CAMIONETON 66. CAMIONETON 67. CAMIONETON 68. CAMIONETON 69. CAMIONETON 70. CAMIONETON 71. CAMIONETON 72. CAMIONETON 73. CAMIONETON 74. CAMIONETON 75. CAMIONETON 76. CAMIONETON 77. CAMIONETON 78. CAMIONETON 79. CAMIONETON 80. CAMIONETON 81. CAMIONETON 82. CAMIONETON 83. CAMIONETON 84. CAMIONETON 85. CAMIONETON 86. CAMIONETON 87. CAMIONETON 88. CAMIONETON 89. CAMIONETON 90. CAMIONETON 91. CAMIONETON 92. CAMIONETON 93. CAMIONETON 94. CAMIONETON 95. CAMIONETON 96. CAMIONETON 97. CAMIONETON 98. CAMIONETON 99. CAMIONETON 100. CAMIONETON	1. AUTOMOVIL 2. CAMION 3. CAMIONETA 4. CAMIONETON 5. CAMIONETON 6. CAMIONETON 7. CAMIONETON 8. CAMIONETON 9. CAMIONETON 10. CAMIONETON 11. CAMIONETON 12. CAMIONETON 13. CAMIONETON 14. CAMIONETON 15. CAMIONETON 16. CAMIONETON 17. CAMIONETON 18. CAMIONETON 19. CAMIONETON 20. CAMIONETON 21. CAMIONETON 22. CAMIONETON 23. CAMIONETON 24. CAMIONETON 25. CAMIONETON 26. CAMIONETON 27. CAMIONETON 28. CAMIONETON 29. CAMIONETON 30. CAMIONETON 31. CAMIONETON 32. CAMIONETON 33. CAMIONETON 34. CAMIONETON 35. CAMIONETON 36. CAMIONETON 37. CAMIONETON 38. CAMIONETON 39. CAMIONETON 40. CAMIONETON 41. CAMIONETON 42. CAMIONETON 43. CAMIONETON 44. CAMIONETON 45. CAMIONETON 46. CAMIONETON 47. CAMIONETON 48. CAMIONETON 49. CAMIONETON 50. CAMIONETON 51. CAMIONETON 52. CAMIONETON 53. CAMIONETON 54. CAMIONETON 55. CAMIONETON 56. CAMIONETON 57. CAMIONETON 58. CAMIONETON 59. CAMIONETON 60. CAMIONETON 61. CAMIONETON 62. CAMIONETON 63. CAMIONETON 64. CAMIONETON 65. CAMIONETON 66. CAMIONETON 67. CAMIONETON 68. CAMIONETON 69. CAMIONETON 70. CAMIONETON 71. CAMIONETON 72. CAMIONETON 73. CAMIONETON 74. CAMIONETON 75. CAMIONETON 76. CAMIONETON 77. CAMIONETON 78. CAMIONETON 79. CAMIONETON 80. CAMIONETON 81. CAMIONETON 82. CAMIONETON 83. CAMIONETON 84. CAMIONETON 85. CAMIONETON 86. CAMIONETON 87. CAMIONETON 88. CAMIONETON 89. CAMIONETON 90. CAMIONETON 91. CAMIONETON 92. CAMIONETON 93. CAMIONETON 94. CAMIONETON 95. CAMIONETON 96. CAMIONETON 97. CAMIONETON 98. CAMIONETON 99. CAMIONETON 100. CAMIONETON	1. AUTOMOVIL 2. CAMION 3. CAMIONETA 4. CAMIONETON 5. CAMIONETON 6. CAMIONETON 7. CAMIONETON 8. CAMIONETON 9. CAMIONETON 10. CAMIONETON 11. CAMIONETON 12. CAMIONETON 13. CAMIONETON 14. CAMIONETON 15. CAMIONETON 16. CAMIONETON 17. CAMIONETON 18. CAMIONETON 19. CAMIONETON 20. CAMIONETON 21. CAMIONETON 22. CAMIONETON 23. CAMIONETON 24. CAMIONETON 25. CAMIONETON 26. CAMIONETON 27. CAMIONETON 28. CAMIONETON 29. CAMIONETON 30. CAMIONETON 31. CAMIONETON 32. CAMIONETON 33. CAMIONETON 34. CAMIONETON 35. CAMIONETON 36. CAMIONETON 37. CAMIONETON 38. CAMIONETON 39. CAMIONETON 40. CAMIONETON 41. CAMIONETON 42. CAMIONETON 43. CAMIONETON 44. CAMIONETON 45. CAMIONETON 46. CAMIONETON 47. CAMIONETON 48. CAMIONETON 49. CAMIONETON 50. CAMIONETON 51. CAMIONETON 52. CAMIONETON 53. CAMIONETON 54. CAMIONETON 55. CAMIONETON 56. CAMIONETON 57. CAMIONETON 58. CAMIONETON 59. CAMIONETON 60. CAMIONETON 61. CAMIONETON 62. CAMIONETON 63. CAMIONETON 64. CAMIONETON 65. CAMIONETON 66. CAMIONETON 67. CAMIONETON 68. CAMIONETON 69. CAMIONETON 70. CAMIONETON 71. CAMIONETON 72. CAMIONETON 73. CAMIONETON 74. CAMIONETON 75. CAMIONETON 76. CAMIONETON 77. CAMIONETON 78. CAMIONETON 79. CAMIONETON 80. CAMIONETON 81. CAMIONETON 82. CAMIONETON 83. CAMIONETON 84. CAMIONETON 85. CAMIONETON 86. CAMIONETON 87. CAMIONETON 88. CAMIONETON 89. CAMIONETON 90. CAMIONETON 91. CAMIONETON 92. CAMIONETON 93. CAMIONETON 94. CAMIONETON 95. CAMIONETON 96. CAMIONETON 97. CAMIONETON 98. CAMIONETON 99. CAMIONETON 100. CAMIONETON

TRANSPORTA DE ACCIDENTE DE VEHICULO REGISTRADO A SU NOMBRE AL COMPAÑIA DE SEGURO DE VEHICULO DE
 EDUCACION Y RESPONSABILIDAD DE LOS CONDUCTORES DE AUTOS (QUE TIENEN COMPROMISOS DE CAMBIO
 DE MONTAJE EN LOS AUTOMOVILES (COMERCIALES) (PLAZA DE CALLES) Y EN CONDUCTORES DE CAMION
 DE COMERCIO (PLAZA DE CALLES) EL SEGURO DE VEHICULO A SUAS DISPOSICIONES EN LA LINEA COMERCIO DE SEGUROS
 CON LAS COMPAÑIAS DE SEGUROS DE VEHICULO REGISTRADO EN LA REPUBLICA DE GUATEMALA

STATE OF MICHIGAN

CERTIFICATE OF TITLE

VEHICLE IDENTIFICATION NUMBER YEAR MAKE MODEL BODY STYLE
 1GNEK13V52J284419 2002 CHEVROLET TAHOE K1500 STA-WAGON

TITLE NUMBER ISSUE DATE ODOMETER BRAND/LEGEND
 229T1790297 T 06/29/2006 077522

WEIGHT/FEE CATEGORY ODOMETER BRAND
 35 *ACTUAL MILEAGE*

OWNER(S) NAME AND ADDRESS
 MARTIN CASTILLO-DELEON
 222 W MAPLE ST
 LANSING MI 48906



First Secured Party	Filing Date
ONYX ACCEPTANCE CORP PO BOX 659025 SACRAMENTO CA 95865	06-28-2006
Release of First Lien:	
X _____ Signature of Agent	_____ Date

Title Assignment by Seller

State and federal laws require the seller(s) to indicate mileage when ownership is transferred. Failure to complete or providing false information may result in civil liability, fines and/or imprisonment. ANY ALTERATION, ERASURE, FALSE STATEMENT, FORGERY OR FRAUD VOIDS THIS TITLE AND IS A CRIME.

Completed by Seller	I warrant that the ownership of the vehicle described on Certificate of Title has been transferred to the following purchaser(s) and is free of all previous liens:			
	Printed Name of Purchaser(s)		Date of Sale	Selling Price
	Purchaser's Street Address		City	State Zip
	I (we) certify that the odometer reading is: <input type="checkbox"/> <input type="checkbox"/> <input type="checkbox"/> <input type="checkbox"/> <input type="checkbox"/> <input checked="" type="checkbox"/> and that to the best of my knowledge the odometer mileage is: (No Tenths) <input type="checkbox"/> actual mileage <input type="checkbox"/> not actual mileage - WARNING ODOMETER DISCREPANCY <input type="checkbox"/> exceeds mechanical limits of odometer (odometer has rolled over)			
	Signature of Seller(s)		Printed Name of Seller(s)	
Completed by Buyer	Seller's Street Address		City	State Zip
	A \$15.00 Late Fee is Due for Failure to Apply for Title Within 15 Calendar Days of Date of Assignment			
	"I am aware of the above odometer certification made by the seller(s)."			
	Signature of Purchaser(s)		Printed Name of Purchaser(s)	
NEW LIENHOLDER INFORMATION: The information below must be on an application for title and presented to the Michigan Department of State.				
Secured Party:		Address:		

The State of Michigan, Michigan Department of State certifies that this certificate of title is issued in compliance with the laws of Michigan and constitutes prima facie proof of ownership. Further, on the date of title issuance, the described vehicle was subject to the security interest(s) listed above.

MAILING ADDRESS
 MARTIN CASTILLO-DELEON
 222 W MAPLE ST
 LANSING MI 48906

G57718302

****NOTICE TO SELLERS****
 Sellers must keep a receipt or photocopy of the reassigned title for their records for 18 months or accompany the purchaser to a Secretary of State Office.



For Dealer Use Only

First Reassignment by Michigan Dealer	I (selling dealer) warrant that the title is free and clear of all liens and I have transferred ownership of this vehicle to the purchaser(s) listed below. I further certify that the odometer reading is: <input type="text"/> <input type="text"/> <input type="text"/> <input type="text"/> <input type="text"/> <input type="text"/> <input checked="" type="checkbox"/> and that to the best of my knowledge the odometer mileage is: <small>(No Tenths)</small> <input type="checkbox"/> actual mileage <input type="checkbox"/> not actual mileage · WARNING ODOMETER DISCREPANCY <input type="checkbox"/> exceeds mechanical limits of odometer		
	Information Below Completed by Selling Dealer:		Information Below Completed by Purchaser(s):
	KEEP A PHOTOCOPY OF BOTH SIDES OF THIS SIGNED TITLE.		"I am aware of the above odometer certification made by the selling dealer."
	Printed Name of Selling Dealer and Agent		Signature of Purchaser(s)
	Signature of Agent		Printed Name of Purchaser(s)
	Date of Sale	Selling Dealer's License Number	Purchaser's Address

Second Reassignment by Michigan Dealer	I (selling dealer) warrant that the title is free and clear of all liens and I have transferred ownership of this vehicle to the purchaser(s) listed below. I further certify that the odometer reading is: <input type="text"/> <input type="text"/> <input type="text"/> <input type="text"/> <input type="text"/> <input type="text"/> <input checked="" type="checkbox"/> and that to the best of my knowledge the odometer mileage is: <small>(No Tenths)</small> <input type="checkbox"/> actual mileage <input type="checkbox"/> not actual mileage · WARNING ODOMETER DISCREPANCY <input type="checkbox"/> exceeds mechanical limits of odometer		
	Information Below Completed by Selling Dealer:		Information Below Completed by Purchaser(s):
	KEEP A PHOTOCOPY OF BOTH SIDES OF THIS SIGNED TITLE.		"I am aware of the above odometer certification made by the selling dealer."
	Printed Name of Selling Dealer and Agent		Signature of Purchaser(s)
	Signature of Agent		Printed Name of Purchaser(s)
	Date of Sale	Selling Dealer's License Number	Purchaser's Address

Third Reassignment by Michigan Dealer	I (selling dealer) warrant that the title is free and clear of all liens and I have transferred ownership of this vehicle to the purchaser(s) listed below. I further certify that the odometer reading is: <input type="text"/> <input type="text"/> <input type="text"/> <input type="text"/> <input type="text"/> <input type="text"/> <input checked="" type="checkbox"/> and that to the best of my knowledge the odometer mileage is: <small>(No Tenths)</small> <input type="checkbox"/> actual mileage <input type="checkbox"/> not actual mileage · WARNING ODOMETER DISCREPANCY <input type="checkbox"/> exceeds mechanical limits of odometer		
	Information Below Completed by Selling Dealer:		Information Below Completed by Purchaser(s):
	KEEP A PHOTOCOPY OF BOTH SIDES OF THIS SIGNED TITLE.		"I am aware of the above odometer certification made by the selling dealer."
	Printed Name of Selling Dealer and Agent		Signature of Purchaser(s)
	Signature of Agent		Printed Name of Purchaser(s)
	Date of Sale	Selling Dealer's License Number	Purchaser's Address

Fourth Reassignment by Michigan Dealer	I (selling dealer) warrant that the title is free and clear of all liens and I have transferred ownership of this vehicle to the purchaser(s) listed below. I further certify that the odometer reading is: <input type="text"/> <input type="text"/> <input type="text"/> <input type="text"/> <input type="text"/> <input type="text"/> <input checked="" type="checkbox"/> and that to the best of my knowledge the odometer mileage is: <small>(No Tenths)</small> <input type="checkbox"/> actual mileage <input type="checkbox"/> not actual mileage · WARNING ODOMETER DISCREPANCY <input type="checkbox"/> exceeds mechanical limits of odometer		
	Information Below Completed by Selling Dealer:		Information Below Completed by Purchaser(s):
	KEEP A PHOTOCOPY OF BOTH SIDES OF THIS SIGNED TITLE.		"I am aware of the above odometer certification made by the selling dealer."
	Printed Name of Selling Dealer and Agent		Signature of Purchaser(s)
	Signature of Agent		Printed Name of Purchaser(s)
	Date of Sale	Selling Dealer's License Number	Purchaser's Address

No Further Reassignments Permitted

AS GOING

TEXAS SALVAGE VEHICLE TITLE



14941256
3010

TEXAS SALVAGE VEHICLE

2840547

VEHICLE IDENTIFICATION NUMBER
1GNEC13T0YJ145934

YEAR MODEL MAKE OF VEHICLE BODY STYLE MODEL
2000 CHEV UT

TITLE DOCUMENT NUMBER DATE ISSUED
29730042157112520 06/05/2015

WEIGHT LICENSE NUMBER PREVIOUS TITLE STATE ODOMETER READING
5100 DBG7056 TX EXEMPT

PREVIOUS OWNER

TINA LOUISE HINTON
KILGORE, TX

OWNER

TEXAS FARM BUREAU CASUALTY
INSURANCE COMPANY
5577 HWY 80, P
LONGVIEW, TX 75605

REMARK (9)

FOR EXPORT ONLY

P46341

S102530333

DATE OF LIEN LIENHOLDER
NONE

IT IS HEREBY CERTIFIED THAT THE PERSON HEREIN NAMED IS THE OWNER OF THE VEHICLE DESCRIBED ABOVE, WHICH IS SUBJECT TO THE ABOVE LIEN.

TRANSFER OF OWNERSHIP RESTRICTIONS: Certain restrictions apply to the sale or transfer of the vehicle. Contact the Texas Department of Motor Vehicles (TxDMV) Vehicle Transfer Registry and Auction (VTR) in Austin, Texas or the nearest TxDMV Regional Service Center for a definition of these restrictions.

REBUILDER INSTRUCTIONS: The owner responsible for rebuilding the vehicle (licensed salvage dealers excluded) must file an application with the appropriate County Tax Assessor-Collector for a regular purchase of title. The application must be supported by the Salvage Vehicle Title (properly assigned) and a completed Rebuilt Vehicle Statement (Form VTR-61), executed by the rebuilder, which must include the vehicle's importation certificate number and expiration date showing a vehicle's safety inspection has been conducted by an authorized state inspection station after the rebuilding of the vehicle. The owner must also certify, on the Form VTR-61, that the vehicle's identification number affixed to the rebuilt motor vehicle is the same as the vehicle's identification number displayed on the Form VTR-61. At the time of application, a \$60 Rebuilt Salvage fee will be assessed in addition to any regular title and registration fees.

NOTE: If the vehicle is rebuilt, registered and used in a state other than Texas, the owner is required to follow that state's salvage procedure.

VTR-61 (06/01) (1)

DO NOT ACCEPT TITLE SHOWING ERASURE, ALTERATION, OR MUTILATION.

64's

Maria De Jesus Munoz Pedron

EXEMPT

6/11/15 K. McMillan

K. McMillan

FOR EXPORT ONLY

P46341

S102530333

FOR EXPORT ONLY

P46341

S102530333

FOR EXPORT ONLY

P46341

S102530333



Union Campesina Democratica A. C.

Comite Ejecutivo Nacional

Constancia de Afiliación

La UCD Hace constar que el

Estado: TAMAULIPAS
Municipio: ANTIGUO MORELOS
No. de Afiliado: 145813
No. de ID: MEX00153314

C. CASTILLO DE LEON MARTIN

Se encuentra empadronado con una vigencia de un año en su afiliación a partir de la fecha de su registro con domicilio en el ubicado _____

C.FRANCISCO JAVIER MINA #

DATOS DEL VEHICULO

MARCA	<u>CHRYSLER</u>	LINEA:	_____																
TIPO	<u>PT CRUISER</u>	MODELO:	<u>2002</u>																
SERIE	<table border="1"><tr><td>3</td><td>C</td><td>8</td><td>F</td><td>Y</td><td>6</td><td>8</td><td>B</td><td>5</td><td>2</td><td>T</td><td>2</td><td>1</td><td>1</td><td>7</td><td>89</td></tr></table>			3	C	8	F	Y	6	8	B	5	2	T	2	1	1	7	89
3	C	8	F	Y	6	8	B	5	2	T	2	1	1	7	89				

La Unión Campesina Democrática A.C. es la Organización Social más grande del País, es la única que ha logrado más de 6 decretos de legalización de vehículos Americanos con su gestión constante ante el Poder Legislativo y Ejecutivo, y así poder resolver el problema social de estas unidades , por lo cual solicitamos a todas las autoridades se les siga dando las facilidades para circular en las carreteras de nuestro País, hasta su legalización. La UCD acordó: Que a partir de esta fecha se solicitará la legalización exclusiva de los vehículos Americanos afiliados a nuestra organización.

A 18 de ABRIL 20 21

ATENTAMENTE



Antonio Tirado Patiño

COORDINADOR NACIONAL DE LA U.C.D.

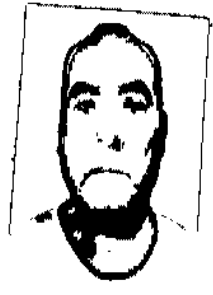

Altynai Arias Hernandez

SECRETARIA GENERAL DE LA U.C.D

Número de Escritura Pública 22887 de la Unión Campesina Democrática A.C. de fecha 11 de Mayo de 1984 registrada ante el registro público de la propiedad y de comercio como persona moral No.32837 en la CDML.

Permiso No. 83 -2911-881713234609-01 del logotipo de la UCD ante el derecho de A.C.M. en la CDML, como titular C. Antonio Tirado Patiño fundador de esta organización.



PARA PODER CIRCULAR UN VEHÍCULO DE PROCEDENCIA EXTRANJERA AFILIADO A LA UCD DE TOÑO TIRADO ES NECESARIO:

1. La verificación vehicular es obligatoria para todo tipo de vehículo automotor, ya sea nacional o extranjero.
2. Traer la placa de identificación U. C. D. vigente en el porta placas de tú vehículo de la parte trasera, la placa americana en el porta placas de la parte delantera, en caso de no tenerla deberán colocar otra placa de la UCD
3. Traer la calcomanía pegada en el parabrisas por dentro del lado del copiloto (Vehículo sin calcomanía PEGADA vigente es responsabilidad del conductor.
4. No conducir bajo los efectos de Drogas o Alcohol.
5. No portar Armas o Drogas de ningún tipo dentro del vehículo.
6. Portar siempre al conducir el cinturón de seguridad.
7. Cuando vendas o cambies tú vehículo avisa inmediatamente a la oficina de la U. C. D. en donde te afiliaste, por tu seguridad pide la baja del vehículo y evita que hagan un mal uso de tu documentación.
8. No traigas vidrios polarizados, excepto los de fabrica, de lo contrario procede a una infracción.
9. No comercialices tu vehículo (ponerle signo de peso\$), se considera un delito penal federal, (PRESUNTO DELITO DE CONTRABANDO).
10. Si adquieres un vehículo afiliado a la U. C. D. acude a nuestra oficina a realizar el cambio de propietario para que la documentación de tu vehículo este a tu nombre.
11. Porta siempre tu **LICENCIA de CONDUCIR VIGENTE.**
12. La ley de movilidad obliga a portar tu póliza de seguro para vehículos particulares, Artículo 58. Los vehículos particulares registrados en el Estado deberán contar con una póliza de seguro vigente para responder de los daños y lesiones que pudieran ocasionarse derivados de la responsabilidad de cualquier siniestro o accidente...

DOCUMENTACIÓN DE LA UCD QUE DEBES PORTAR EN TU VEHÍCULO

- A) Hoja de Afiliación vigente.
- B) Credencial de identificación U. C. D.
- C) Copia de título original endosado a tu nombre.

Si eres detenido arbitrariamente por alguna autoridad (Guardia Nacional, S. H. C. P, SAT, COMERCIO EXTERIOR, Transito del Estado o Municipal) ¡ **CONSERVA LA CALMA!** y toma los siguientes datos...

- I.- Nombre del Oficial
- II.- Número y tipo de patrulla
- III.- Hora, Lugar y Fecha
- IV.- No firmes ningún documento bajo presión
- V.- No discutas con ninguna autoridad.

Mejor comunícate inmediatamente al a oficina de la U. C. D.

AI: 01 800 967 4456

Nuestros Abogados te asesorarán. Mantente informado de las reuniones o actualizaciones de la U. C. D. no arriesgues tu patrimonio y el de tu familia amparate con nuestros acuerdos y evita ser decomisado.

Tel. Oficina donde se afilio: 032-104-99-27

031-163-37-32



Free VIN Decode: 2002 Chrysler PT Cruiser

➔ [Search Another Vehicle VIN \(.../vin-decoder/free-vin-search\)](#)

Vehicle Identification Number:

3C8FY68B52T211789

VIN Lookup Date:

March 20, 2018



➔
2002 Chrysler PT Cruiser
3C8FY68B52T211789

VIN	3C8FY68B52T211789
Make	Chrysler
Model	PT Cruiser
Year	2002
Trim	Dream Cruiser
Vehicle Age	16 year(s)

f Share on

Facebook (https://www.facebook.com/dialog/feed?app_id=184683071273&link=https://www.vehiclehistory.com/vehicle?Rm5uZ2ljVWlsc0piMIQwNmIrM01EbmXjUTB2V2F3bGhUTXlSaTJkWkNuRT0=&1521569382&picture=https://media.ed.edmunds-media.com/chrysler/pt-cruiser/2002/oem/2002_chrysler_pt-cruiser_wagon_limited-edition_fq_oem_1_500.jpg&name=VehicleHistory.com VIN Reports%20&description=&redirect_url=http%3A%2F%2Fwww.facebook.com%2F)

t Share on

Twitter (<https://twitter.com/home?status=VehicleHistory.com%20VIN%20Reports%20For%20VIN%203C8FY68B52T211789%20,2002%20Chrysler%20PT-Cruiser%20https://www.vehiclehistory.com/vehicle?Rm5uZ2ljVWlsc0piMIQwNmIrM01EbmXjUTB2V2F3bGhUTXlSaTJkWkNuRT0=&1521569382>)

Se da los factos de estos documentos

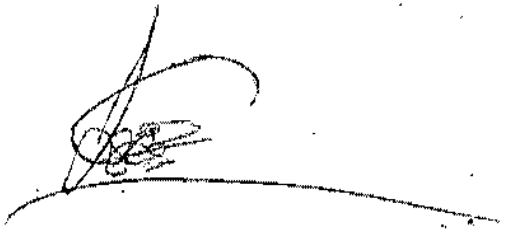
A handwritten signature or scribble, possibly a name, written in dark ink. It consists of several overlapping loops and lines, with a long horizontal stroke extending to the right from the base of the signature.

citibanamex

El Banco Nacional de México

0002156
MARTIN CASTILLO DE LEON
FRANCISCO JAVIER MINA 601
ZONA CENTRO IN
89960 ANTIGUO MORELOS, TAMAULIPAS
C.R.89801

Estado de Cuenta
Cuenta Maestra

citibanamex



3204 9-12 3456 7890



Fecha de corte 30 de junio de 2018

Periodo Del 1 al 30 de junio del 2018

Número de contrato 8039521214
 Número de sucursal 281
 Número de Tarjeta de Débito 5206449036689497
 Número de Tarjeta de Débito 5206949612109594
 Número de cuenta de cheques 70088425349
 CLABE Interbancaria 002814700884253490
 RFC CALM701228
 Número de cliente 32433170

Resumen Cuenta Maestra

Saldo anterior	819,160.35
Depósitos	774,373.66
Retiros en efectivo	118,111.36
Otros cargos	1,475,422.65
Saldo al corte	0.00
Saldo promedio mensual	364,094.92

Saldo promedio mínimo mensual para exentar cuota de membresía*: \$100,000

Cuota de membresía mensual: \$500 + IVA **

GAT Nominal y Real antes de impuestos	No Aplica
Interés Aplicable o Rendimientos	\$0.00
Comisiones efectivamente cobradas	\$0.00

Comportamiento

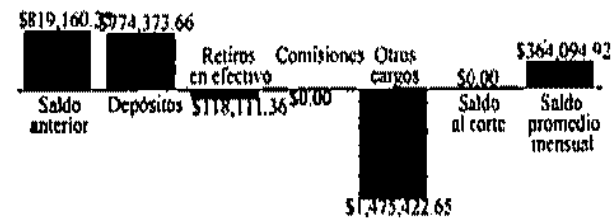

Cálculo del saldo promedio mensual de la cuenta

$$SPM = \frac{\text{Saldo día 1} + \text{Saldo día 2} + \text{Saldo día 3...} + \text{Saldo día último}}{\text{Total de días del mes}}$$

Suma el saldo de cada día del mes y divide el resultado entre el total de días del mes.

Hago mis operaciones sin perderme de nada.

Descarga y usa Citibanamex Móvil.

NUEVO DISEÑO. NUEVAS FUNCIONALIDADES:

- Transferencias instantáneas
- Pagos en línea
- Más seguridad

El Banco Nacional de México

* Operación respecto a Tarjetas de Crédito Citibanamex. Las Tarjetas de Crédito Citibanamex son un producto ofrecido por Tarjetas Banamex, S.A. de CV, SOFOM, E.R., integrante del Grupo Financiero Banamex, crédito sujeto a aprobación, consulta requisitos de contratación y condiciones en www.citibanamex.com. Operaciones con cargo a cuentas Citibanamex. Citibanamex Móvil es un servicio ofrecido por Banco Nacional de México, S.A., integrante del Grupo Financiero Banamex. Consulta términos, condiciones, condiciones y requisitos de contratación en www.citibanamex.com/citibanamexmovil. Para descargar y hacer uso de la aplicación es necesario tener conexión a internet (3G o datos móviles). Para realizar transferencias interbancarias y a terceros, es necesario tener un NetKey activo, en caso de no contar con él, solicítalo en Sucursales Citibanamex presentando la INE, INE o pasaporte vigente. Para ingresar a la aplicación debes hacerlo con tu Número de Cliente y Clave Alfanumérica de Banca Electrónica. © 2018 Banco Nacional de México, S.A., integrante del Grupo Financiero Banamex (CITIBANAMEX) y Débito con marcas registradas de servicios y productos de Citigroup Inc. y Banco Nacional de México, S.A., integrante del Grupo Financiero Banamex ("Banamex"). Evitar su uso, otras marcas de servicios y productos de Citigroup Inc., Citibank, N.A. y/o Banamex. El uso de marcas de Citigroup Inc., Citibank, N.A. y/o Banamex requiere autorización. No copies con dicha autorización dará derecho a Citigroup Inc., Citibank, N.A. y/o Banamex a ejercer las acciones legales que correspondan. © 2018 Google LLC. Todos los derechos reservados. Google Play Store y el logotipo de Google Play son marcas comerciales de Google LLC. Apple, el logotipo de Apple y App Store son marcas comerciales de Apple Inc., registradas en los EE.UU. y en otros países.

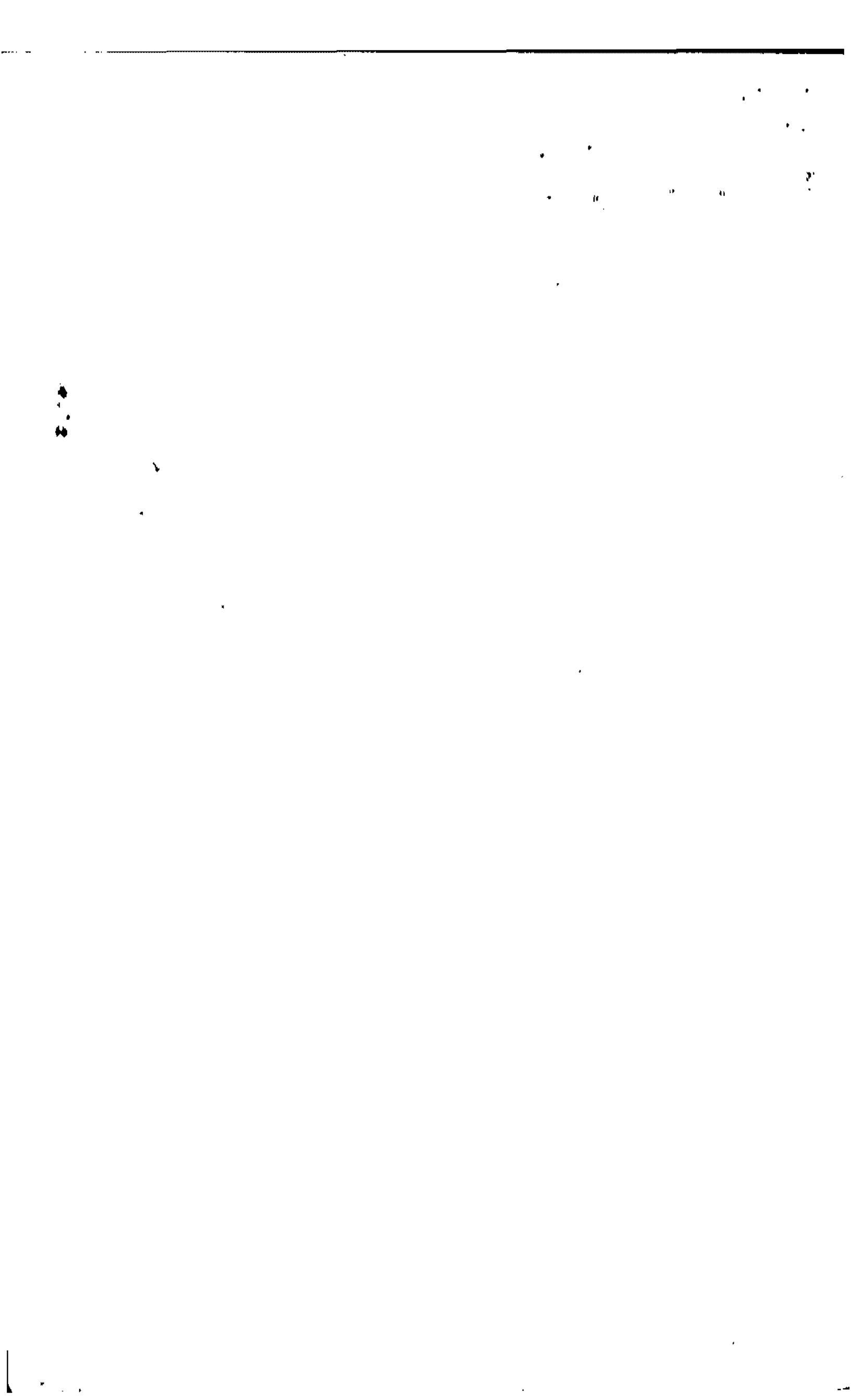

Cuenta Maestra

Resumen	del 01 al 30 de junio de 2018	
Número de contrato	8039521214	
Saldo anterior	819,160.35	
(+) 14 Depósitos	774,373.66	
(-) 42 Retiros/compras/comis./otros cargos	1,593,534.01	
(+) Intereses menos impuesto sobre la renta	0.00	
Saldo al corte	0.00	
	En el periodo	En el año
Saldo promedio mensual	364,094.92	
Días del periodo	30	
Tasa de interés pagada*	0.00 %	
Intereses	0.00	
Impuesto sobre la renta retenido	0.00	
Intereses menos impuesto Sobre la Renta	0.00	0.00



Si recibes un correo electrónico de Citibanamex solicitando información sobre tus cuentas, ¡es fraude!

Citibanamex

Detalle de Operaciones

FECHA	CONCEPTO	RETIROS	DEPÓSITOS	SALDO
01 JUN	SALDO ANTERIOR			819,160.35
01 JUN	PROF CD MANTE PFN 9105238S8 0780 75412918151940714191203 CAJA 0093 AUT 01131292 HORA 06:24 SUC 0342	2,500.00		816,660.35
01 JUN	RiotGam*LoL LN8N 866-373-9211 5734 55432868151200745551387 20.00 U.S. Dollar CAJA 0093 AUT 01459957 HORA 06:37 SUC 0342	398.56		816,261.79
01 JUN	GASOL ZERMENO I ZE601023220 5541 75445508152000579992846 20180604 CAJA 0093 AUT 03552945 20180604 HORA 06:42 SUC 0342	500.00		815,761.79
04 JUN	DISPOSICION CAJERO RED 7666600815300000000000 SUC 0342 CAJA 0071 AUT 00006401 HORA 07:29	3,027.84		812,733.95
04 JUN	GASOL ZERMENO I ZE601023220 5541 75445508155001979992847 20180606 CAJA 0093 AUT 02007654 20180606 HORA 06:50 SUC 0342	2,030.01		810,703.94
04 JUN	FERROPECUARIA BA MOEJ650918GL5 5169 20180606 75435298156910652172387 20180606 SUC 0342 CAJA 0093 AUT 02007655 HORA 06:50	1,645.00		809,058.94
04 JUN	RiotGam*LoL LN84 866-373-9211 20180605 5734 55432868154200363850878 10.00 U.S. Dollar 20180605 CAJA 0093 AUT 02211333 20180605 HORA 06:57 SUC 0342	200.73		808,858.21

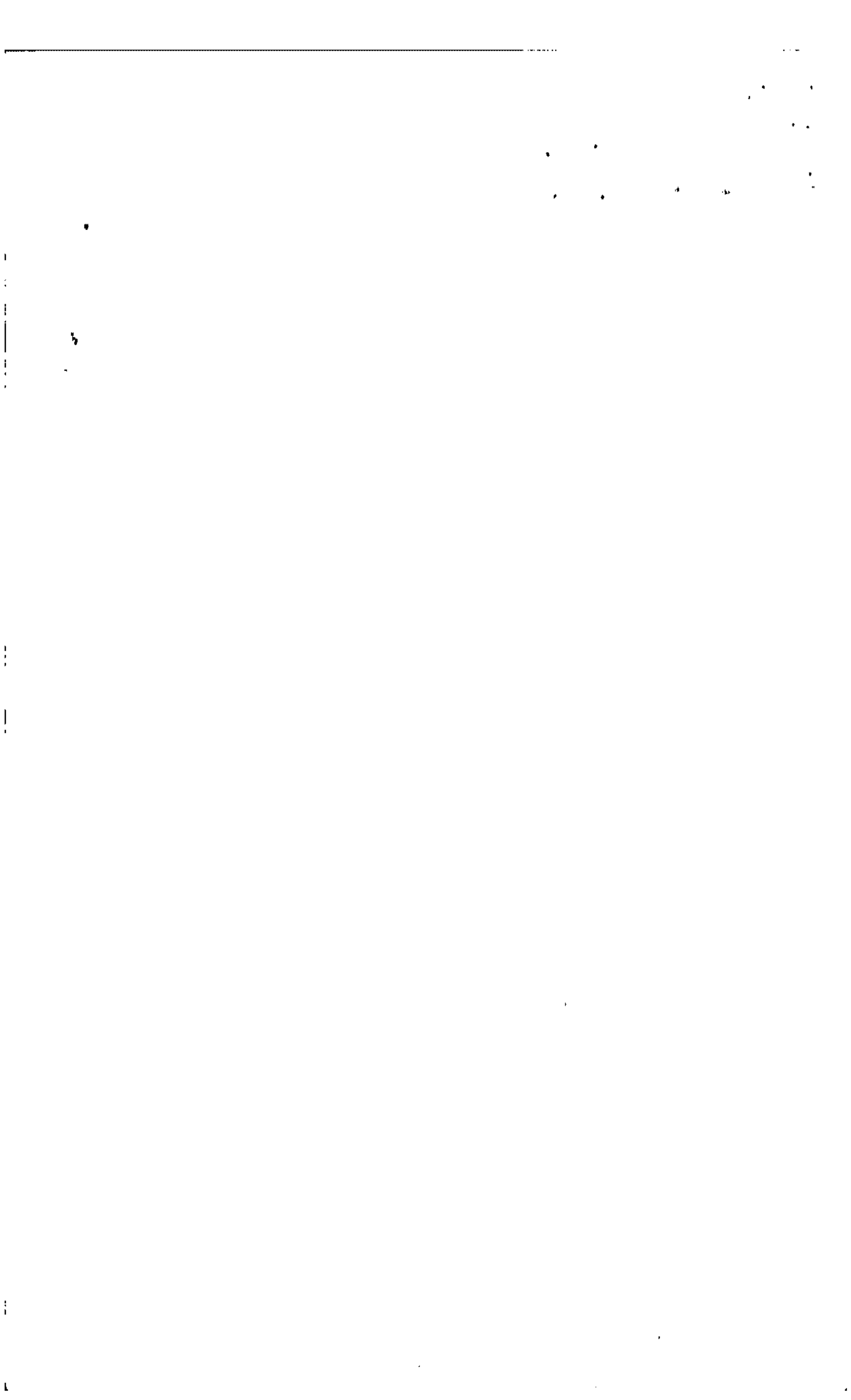

MARTIN CASTILLO DE LEÓN

Estado de Cuenta
Cuenta Maestra

Detalle de Operaciones

FECHA	CONCEPTO	RETIROS	DEPÓSITOS	SALDO
04 JUN	GASOL ZERMENO I ZEGE601023220 5541 75445508155001079992846 20180606 CAJA 0093 AUT 02007657 20180606 HORA 06:50 SUC 0342	600.00		808,258.21
04 JUN	DISPOSICION CAJERO RED 7666600815400000000000 SUC 0342 CAJA 0071 AUT 00029351 HORA 08:24	3,027.84		805,230.37
04 JUN	RiotGam*LoL LN8Y 866-373-9211 20180605 5734 55432868154200367938869 10.00 U.S Dollar 20180605 CAJA 0093 AUT 02211335 20180605 HORA 06:57 SUC 0342	200.73		805,029.64
04 JUN	PAYPAL *MICROSOFT OPM 150323DI1 5399 SUC 0342 CAJA 0093 AUT 02007663 HORA 06:50 20180606 75445508155050979037336 20180606 SUC 0342 CAJA 0093 AUT 02007663 HORA 06:50	129.00		804,900.64
04 JUN	RiotGam*LoL LN8X 866-373-9211 20180605 5734 55432868154200367937903 20.00 U.S Dollar 20180605 CAJA 0093 AUT 02211337 20180605 HORA 06:57 SUC 0342	401.27		804,499.37
04 JUN	RiotGam*LoL LN8M 866-373-9211 20180605 5734 55432868154200367942259 10.00 U.S Dollar 20180605 CAJA 0093 AUT 02211339 20180605 HORA 06:57 SUC 0342	200.73		804,298.64
04 JUN	RiotGam*LoL LN8J 866-373-9211 20180605 5734 55432868154200367941228 20.00 U.S Dollar 20180605 CAJA 0093 AUT 02211341 20180605 HORA 06:57 SUC 0342	401.27		803,897.37
04 JUN	RiotGam*LoL LN8F 866-373-9211 20180605 5734 55432868155200539927641 50.00 U.S Dollar 20180605 CAJA 0093 AUT 02211343 20180605 HORA 06:57 SUC 0342	1,003.27		802,894.10
05 JUN	PAYPAL MICROSOFT OPM 150323DI1 5399 SUC 0342 CAJA 0093 AUT 01562110 HORA 06:34 20180607 75412918157966606178309 20180607 SUC 0342 CAJA 0093 AUT 01562110 HORA 06:34	23.00		802,871.10
05 JUN	RiotGam*LoL LN8A 866-373-9211 20180606 5734 55432868156200722817996 5.00 U.S Dollar 20180606 CAJA 0093 AUT 02029384			

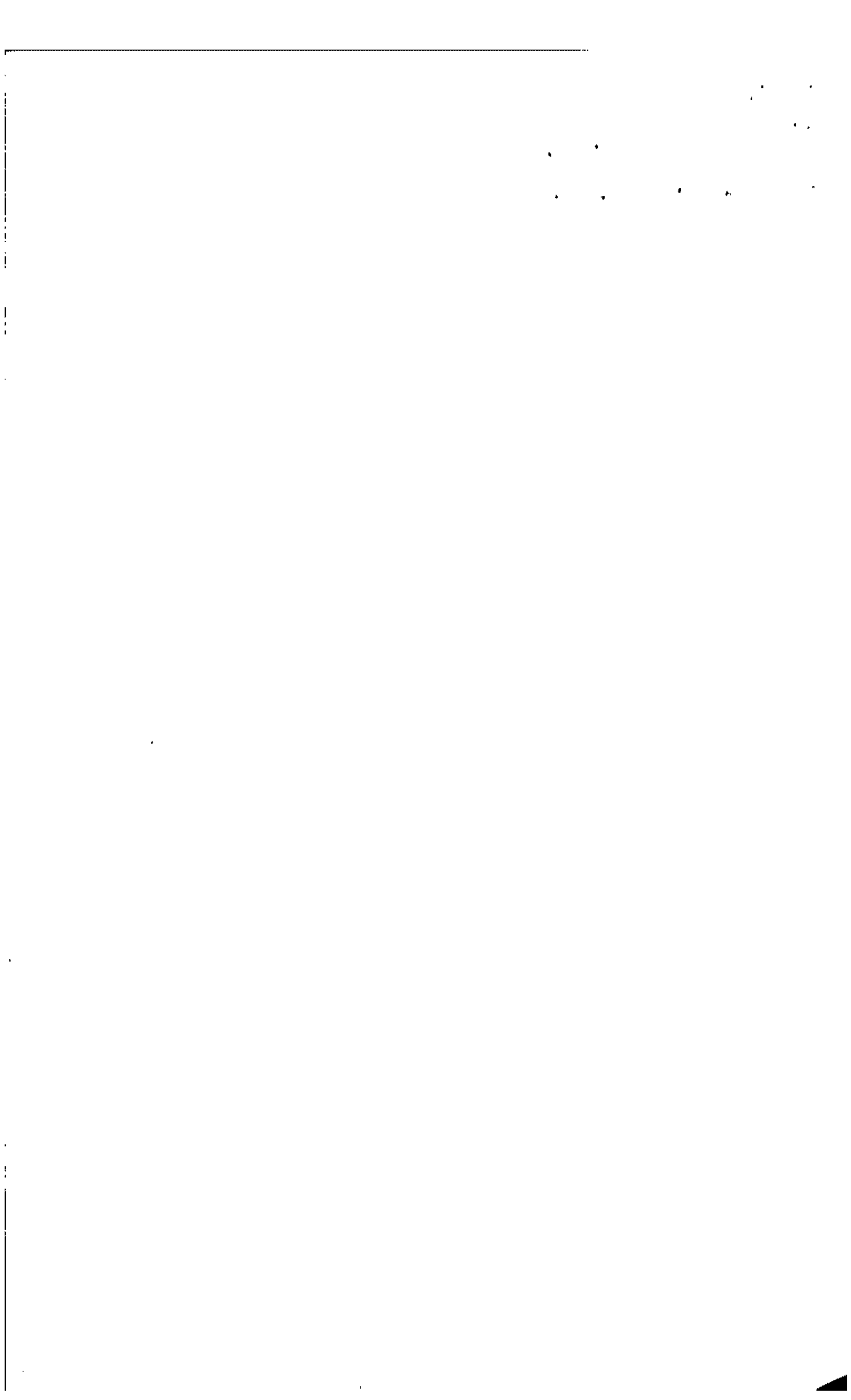

S/N. "VICENTE GUERRERO"
VICENTE GUERRERO # 116 PTE
CENTRO

Detalle de Operaciones

FECHA	CONCEPTO	RETIROS	DEPÓSITOS	SALDO
	20180606 HORA 06:51 SUC 0342	100.91		802,770.19
05 JUN	DISPOSICION CAJERO RED			
	7666600815600000000000			
	SUC 0342			
	CAJA 0071 AUT 00013449 HORA 07:26	4,027.84		798,742.35
06 JUN	GASOL ZERMENO ZEGE601023220			
	5541 75445508157000779992849			
	20180608 CAJA 0093 AUT 01545051			
	20180608 HORA 06:34 SUC 0342	630.00		798,112.35
06 JUN	RiotGam*LoL LN8B 866-373-9211			
	20180607 5734 55432868157200926799338			
	10.00 U.S. Dollar			
	20180607 CAJA 0093 AUT 01891355			
	20180607 HORA 06:47 SUC 0342	205.99		797,906.36
06 JUN	RiotGam*LoL LN8C 866-373-9211			
	20180607 5734 55432868157200926798553			
	50.00 U.S. Dollar			
	20180607 CAJA 0093 AUT 01891359			
	20180607 HORA 06:47 SUC 0342	1,029.53		796,876.83
06 JUN	RiotGam*LoL LN8Y 866-373-9211			
	20180607 5734 55432868157200926799361			
	10.00 U.S. Dollar			
	20180607 CAJA 0093 AUT 01891360			
	20180607 HORA 06:47 SUC 0342	205.99		796,670.84
07 JUN	RiotGam*LoL LN8C 866-373-9211			
	20180608 5734 55432868158200116913714			
	50.00 U.S. Dollar			
	20180608 CAJA 0093 AUT 01859564			
	20180608 HORA 06:46 SUC 0342	1,025.83		795,645.01
07 JUN	RiotGam*LoL LN89 866-373-9211			
	20180608 5734 55432868158200116964089			
	50.00 U.S. Dollar			
	20180608 CAJA 0093 AUT 01859565			
	20180608 HORA 06:46 SUC 0342	1,025.83		794,619.18
08 JUN	RiotGam*LoL LN8S 866-373-9211			
	20180611 5734 55432868159200306633204			
	50.00 U.S. Dollar			
	20180611 CAJA 0093 AUT 01982156			
	20180611 HORA 06:54 SUC 0342	1,033.26		793,585.92
08 JUN	GASOL ZERMENO ZEGE601023220			
	5541 75445508159000779992847			
	20180611 CAJA 0093 AUT 04278051			
	20180611 HORA 07:06 SUC 0342	1,000.00		792,585.92
08 JUN	DISPOSICION CAJERO RED			
	7666600815900000000000			
	SUC 0342			
	CAJA 0071 AUT 00028659 HORA 07:47	3,027.84		789,558.08
08 JUN	DISPOSICION DE EFECTIVO			
	000000000090028100000			
	SUC 0342			
	CAJA 0068 AUT 00049648 HORA 12:29	80,000.00		709,558.08



MARTIN CASTILLO DE LEON

Estado de Cuenta
Cuenta Maestra

Detalle de Operaciones

FECHA	CONCEPTO	RETIROS	DEPÓSITOS	SALDO
11 JUN	RiotGam*LoL LN85 866-373-9211 20180612 5734 55432868162200862564590 50.00 U.S. Dollar 20180612 CAJA 0093 AUT 02053909			
	20180612 HORA 06:53 SUC 0342	1,036.70		708,521.38
11 JUN	PAYPAL *SPOTIFY 35314369001 20180612 5999 85353398161822450283936 9.00 Mexican Peso 20180612 CAJA 0093 AUT 02053910			
	20180612 HORA 06:53 SUC 0342	9.08		708,512.30
12 JUN	RiotGam*LoL LN8A 866-373-9211 20180613 5734 55432868163200037552107 50.00 U.S. Dollar 20180613 CAJA 0093 AUT 01861479			
	20180613 HORA 06:46 SUC 0342	1,033.87		707,478.43
12 JUN	ADYENMX*MICROSOFT MME 910620Q85 4816 SUC 0342 CAJA 0093 AUT 01533161 HORA 06:33 20180614 75445508163609571620713 20180614 SUC 0342			
	CAJA 0093 AUT 01533161 HORA 06:33	65.00		707,413.43
13 JUN	PAYPAL MARTINCAS TR94961210959 5399 20180615 75412918165966606172294 20180615 SUC 0342			
	CAJA 0093 AUT 01518478 HORA 06:34	430.19		706,983.24
13 JUN	RiotGam*LoL LN80 866-373-9211 20180614 5734 55432868164200224615559 50.00 U.S. Dollar 20180614 CAJA 0093 AUT 01822240			
	20180614 HORA 06:45 SUC 0342	1,040.12		705,943.12
13 JUN	PAGO RECIBIDO DE BANCO NACIONAL DE MEXICO SA REF 0000000000000511 POR CONCEPTO SUC 0 CAJA 0 AUT 0 HORA 0:0 DE P PROVEEDORES PROMOCION COMPRAS EXTRANJERO CAJA 0070 AUT 00211618			
	HORA 12:50 SUC 0870		1.00	705,944.12
13 JUN	PAGO RECIBIDO DE BANCO NACIONAL DE MEXICO SA REF 0000000000000511 POR CONCEPTO SUC 0 CAJA 0 AUT 0 HORA 0:0 DE P PROVEEDORES PROMOCION COMPRAS EXTRANJERO CAJA 0070 AUT 00211619			
	HORA 12:50 SUC 0870		3.99	705,948.11
13 JUN	PAGO RECIBIDO DE BANCO			

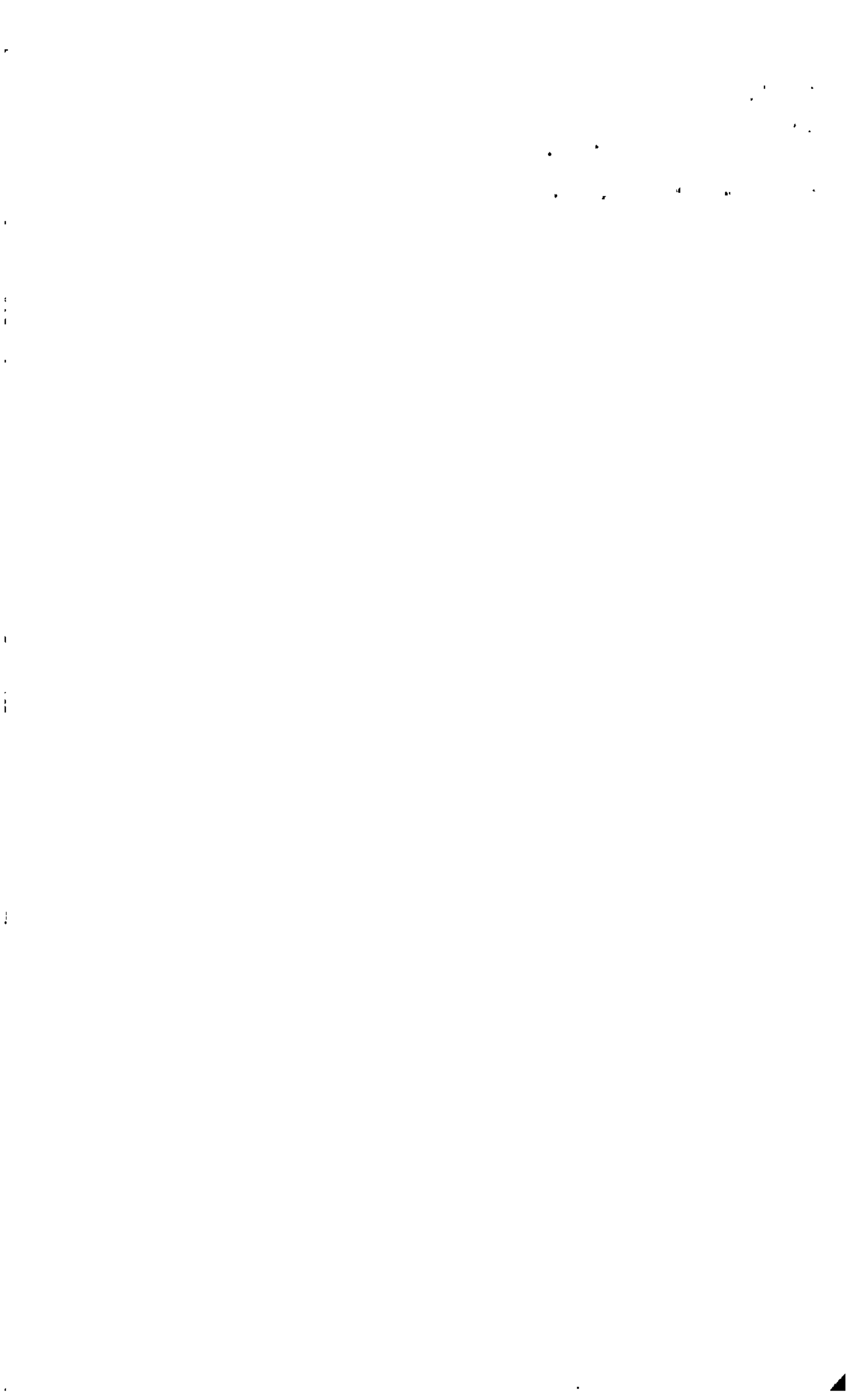

Detalle de Operaciones

FECHA	CONCEPTO	RETIROS	DEPÓSITOS	SALDO
	NACIONAL DE MEXICO SA REF			
	0000000000000511 POR CONCEPTO			
	SUC 0			
	CAJA 0 AUT 0 HORA 0:0			
	DE P PROVEEDORES PROMOCION			
	COMPRAS EXTRANJERO			
	CAJA 0070 AUT 00211620			
	HORA 12:50 SUC 0870		3.99	705,952.10
14 JUN	PAYPAL MARTINCAS			
	TR94961210959 5399			
	20180618 75412918166966606177540			
	20180618 SUC 0342			
	CAJA 0093 AUT 02012162 HORA 06:53	215.10		705,737.00
14 JUN	RETIRO POR CONTRATO			
	CAJA 0004 AUT 00085116			
	HORA 15:23 SUC 0281	5,000.00		700,737.00
14 JUN	COMPRA INVERSION INTEGRAL			
	CAJA 0081 AUT 00067058			
	HORA 15:25 SUC 0511	70,684.03		630,052.97
15 JUN	COMPRA INVERSION INTEGRAL			
	CAJA 0081 AUT 00066670			
	HORA 14:01 SUC 0511	630,000.00		52.97
18 JUN	ABONO POR VTA. MISMO DIA			
	CAJA 0084 AUT 00120842			
	HORA 15:03 SUC 0511		676,890.68	676,943.65
18 JUN	DOMI PROTEGIDA CPO			
	816700019171 CARGO POR ABONO			
	SUC 0342			
	CAJA 0094 AUT 00120842 HORA 15:03			
	A SU TC			
	CAJA 0094 AUT 00120842			
	HORA 15:03 SUC 0342	41,756.49		635,187.16
18 JUN	DEPOSITO EFECTIVO SUC. CD			
	MANTE TAMP			
	CAJA 0002 AUT 00086682			
	HORA 15:11 SUC 0281		13.00	635,200.16
18 JUN	RETIRO POR INSTRUCCIONES DE			
	2008 SUC. CD MANTE TAMP PAGO			
	DEL CREDITO			
	CAJA 0001 AUT 00087249			
	HORA 15:12 SUC 0281	635,134.19		65.97
19 JUN	DEPOSITO POR TARJETA			
	20180621 75430068171507245101551			
	20180621 SUC 0342			
	CAJA 0093 AUT 01273231 HORA 06:23		92.20	158.17
19 JUN	DEPOSITO POR TARJETA			
	20180621 75430068171507245101676			
	20180621 SUC 0342			
	CAJA 0093 AUT 01273232 HORA 06:23		139.00	297.17
19 JUN	DEPOSITO POR TARJETA			
	20180621 75430068171507245101833			



MARTIN CASTILLO DE LEON

Estado de Cuenta
Cuenta Maestra

Detalle de Operaciones

FECHA	CONCEPTO	RETIROS	DEPOSITOS	SALDO
	20180621 SUC 0342			
	CAJA 0093 AUT 01273233 HORA 06:23		329.00	626.17
19 JUN	DEPOSITO POR TARJETA			
	20180621 75430068171507245102419			
	20180621 SUC 0342			
	CAJA 0093 AUT 01273234 HORA 06:23		65.00	691.17
19 JUN	DEPOSITO POR TARJETA			
	20180621 75430068171507245108788			
	20180621 SUC 0342			
	CAJA 0093 AUT 01273235 HORA 06:23		129.00	820.17
21 JUN	DEPOSITO POR TARJETA			
	20180625 75430068173507245106160			
	20180625 SUC 0342			
	CAJA 0093 AUT 01318987 HORA 06:28		467.73	1,287.90
21 JUN	DEPOSITO POR TARJETA			
	20180625 75430068173507245110261			
	20180625 SUC 0342			
	CAJA 0093 AUT 01318988 HORA 06:28		200.73	1,488.63
21 JUN	DEPOSITO POR TARJETA			
	20180625 75430068173507245104785			
	20180625 SUC 0342			
	CAJA 0093 AUT 01318989 HORA 06:28		1,025.83	2,514.46
25 JUN	DEPOSITO POR INSTRUCCIONES DE			
	SUC. CTO PROC DE VALORES			
	CREDITO PERSONAL			
	CAJA 0021 AUT 04011345			
	HORA 16:49 SUC 0511		95,012.51	97,526.97
29 JUN	DISPOSICION DE EFECTIVO			
	000000000090028100000			
	SUC 0342			
	CAJA 0068 AUT 00055565 HORA 15:10	25,000.00		72,526.97
29 JUN	COMPRA INVERSION INTEGRAL			
	CAJA 0081 AUT 00081360			
	HORA 15:12 SUC 0511	72,526.97		0.00



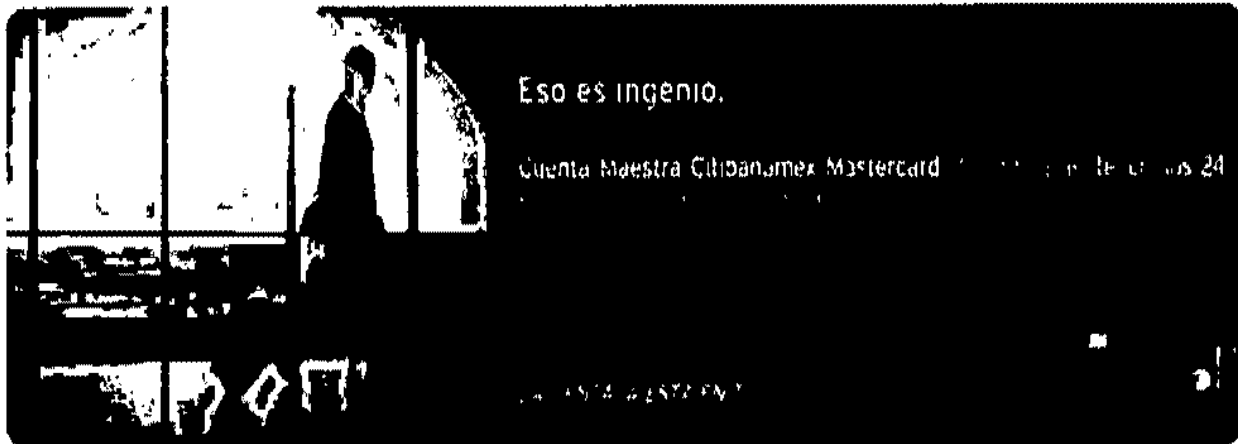

El uso supone una autorización por Internet y está sujeto a cambios sin previo aviso. A través de Internet, notificaciones, notificaciones y actualizaciones de los servicios en línea. Para el pago del seguro contra el tipo de cambio, consulte el día de la adquisición. Disponibilidad de fondos limitada a Anticipo de Crédito al día siguiente de la operación en Estados Unidos y dentro de dos días hábiles de la operación en el resto del mundo. Las Cuentas de Depósito e Inversión de Citibanamex son productos ofrecidos por Banco Citibanamex S.A. El seguro de Seguro Fideicomiso Bancario y sumando por el IPAB hasta por 400,000 dólares de inversión (500,000 por persona, por línea, en el país y en el extranjero) con los seguros y servicios de custodia en www.citibanamex.com/bancario

Aviso

Recomendaciones de seguridad en depósitos

Le recordamos verificar los datos de su depósito.

Al realizar un depósito en alguna de nuestras sucursales, es importante que confirme con el ejecutivo que el número de cuenta y monto a depositar sean correctos.

Le sugerimos revisar su ficha de depósito antes de retirarse de la ventanilla.

Aviso importante.

Para mantenerlo informado sobre movimientos y cambios en sus cuentas, es necesario que actualice sus datos para contar con el servicio de Notificaciones Citibanamex:

- Celular.
- Correo electrónico.

Las notificaciones le llegarán al correo electrónico como primera opción y a falta de éste al celular. En caso de querer modificar sus preferencias de envío, podrá acudir a una Sucursal Citibanamex, con su INE/IFE o pasaporte vigente o a través de BancaNet o Citibanamex Móvil*.

*Para realizar el alta o modificación de Notificaciones Citibanamex a través de la Banca Electrónica es necesario que tenga su NetKey, en caso de no contar con él, solicítelo en cualquier Sucursal Citibanamex con su INE/IFE o pasaporte vigente. Para conocer más información del Servicio de Notificaciones Citibanamex consulte www.citibanamex.com



MARTIN CASTILLO DE LEON

**Estado de Cuenta
Cuenta Maestra**

INVERSION INTEGRAL

Periodo	del 01 al 30 de junio de 2018
Cuenta	8032867166

GAT Nominal antes de impuestos	1.70%
GAT Real antes de impuestos**	1.11%
Interés Aplicable o Rendimientos	\$592.93
Comisiones efectivamente cobradas	No Aplica

Saldo Anterior	En pesos Moneda Nacional	507,647.87
(+) Depósitos		773,211.00
(-) Retiros/otros cargos		676,890.68
(+) Intereses Menos Impuesto Sobre la Renta		592.93
Saldo al corte		604,561.12
Número de sucursal		281
Cuenta de cheques para cargos y abonos		8039521214
	En el periodo	En el año
Saldo Promedio	595,215.79	
Días Período	29	
Tasa de Interés neta*	1.23%	1.26%
Intereses	592.93	
ISR (0.46%)		
Impuesto Sobre la Renta retenido	163.84	
Intereses Menos ISR	592.93	3,318.08

* Tasa de Interés neta = Tasa Nominal - ISR

** La GAT Real antes de impuestos se calcula considerando el efecto del ISR.

Detalle de operaciones

FECHA	CONCEPTO	RETIROS	DEPÓSITOS	SALDO
01 JUN	SALDO ANTERIOR	0.00		507,647.87
01 JUN	INTERESES AL 1.17%	0.00	16.47	507,664.34
02 JUN	INTERESES AL 1.17%	0.00	16.46	507,680.80
03 JUN	INTERESES AL 1.17%	0.00	16.46	507,697.26
04 JUN	INTERESES AL 1.17%	0.00	16.46	507,713.72
05 JUN	INTERESES AL 1.17%	0.00	16.46	507,730.18
06 JUN	INTERESES AL 1.18%	0.00	16.61	507,746.79
07 JUN	INTERESES AL 1.18%	0.00	16.61	507,763.40
08 JUN	INTERESES AL 1.18%	0.00	16.61	507,780.01
09 JUN	INTERESES AL 1.18%	0.00	16.61	507,796.62
10 JUN	INTERESES AL 1.18%	0.00	16.61	507,813.23
11 JUN	INTERESES AL 1.18%	0.00	16.61	507,829.84
12 JUN	INTERESES AL 1.18%	0.00	16.61	507,846.45
13 JUN	INTERESES AL 1.18%	0.00	16.61	507,863.06
14 JUN	DEPOSITO 67058		70,684.03	
14 JUN	INTERESES AL 1.16%	0.00	18.67	578,565.76
15 JUN	DEPOSITO 66670		630,000.00	
15 JUN	INTERESES AL 1.48%	0.00	49.73	1,208,615.49
16 JUN	INTERESES AL 1.48%	0.00	49.74	1,208,665.23
17 JUN	INTERESES AL 1.48%	0.00	49.74	1,208,714.97
18 JUN	RETIRO 120842	676,890.68		
18 JUN	INTERESES AL 1.17%	0.00	17.31	531,841.60
19 JUN	INTERESES AL 1.17%	0.00	17.31	531,858.91
20 JUN	INTERESES AL 1.17%	0.00	17.31	531,876.22
21 JUN	INTERESES AL 1.17%	0.00	17.31	531,893.53

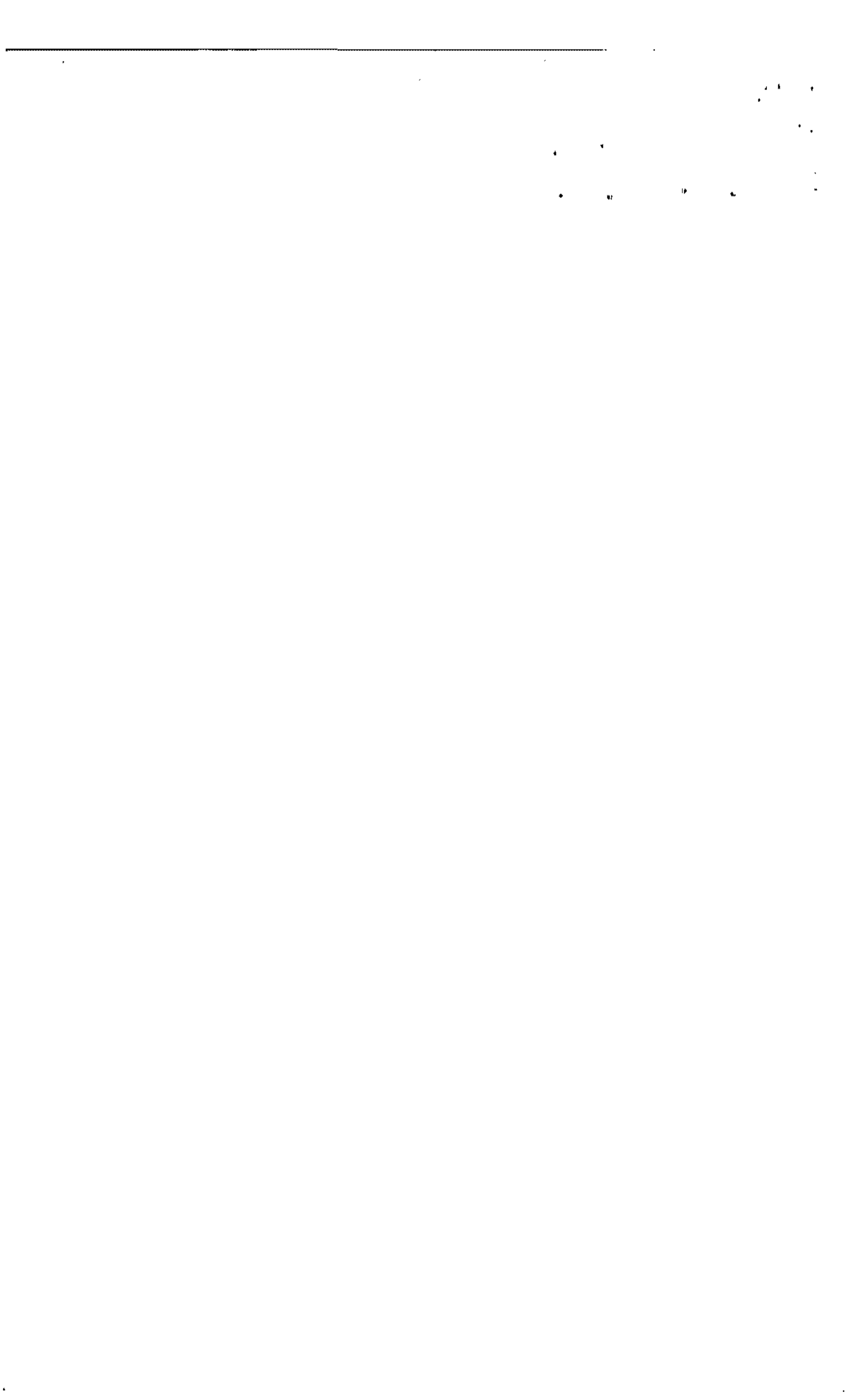

Detalle de operaciones				
FECHA	CONCEPTO	RETIROS	DEPÓSITOS	SALDO
22 JUN	INTERESES AL 1.17% 0.00		17.31	531,910.84
23 JUN	INTERESES AL 1.17% 0.00		17.31	531,928.15
24 JUN	INTERESES AL 1.17% 0.00		17.31	531,945.46
25 JUN	INTERESES AL 1.17% 0.00		17.31	531,962.77
26 JUN	INTERESES AL 1.17% 0.00		17.32	531,980.09
27 JUN	INTERESES AL 1.17% 0.00		17.32	531,997.41
28 JUN	INTERESES AL 1.17% 0.00		17.32	532,014.73
29 JUN	DEPOSITO 81360		72,526.97	
29 JUN	INTERESES AL 1.16% 0.00		19.42	604,561.12

Domiciliación Banamex / Cargo Automático

1 Instrucción(es) aplicada(s) del 30/May/2018 al 29/Jun/2018

FECHA	PAGO A	REFERENCIA CON EL EMISOR	RFC EMISOR	MONTO
Jun 18	BANCO NACIONAL DE MEXICO SA AUT DOMI 00120842	8822900245924899	BNM840515VB1	\$41,756.49
	CARGO TOTAL CREDITO PERSONAL	SALDO A PAGAR	0.00	

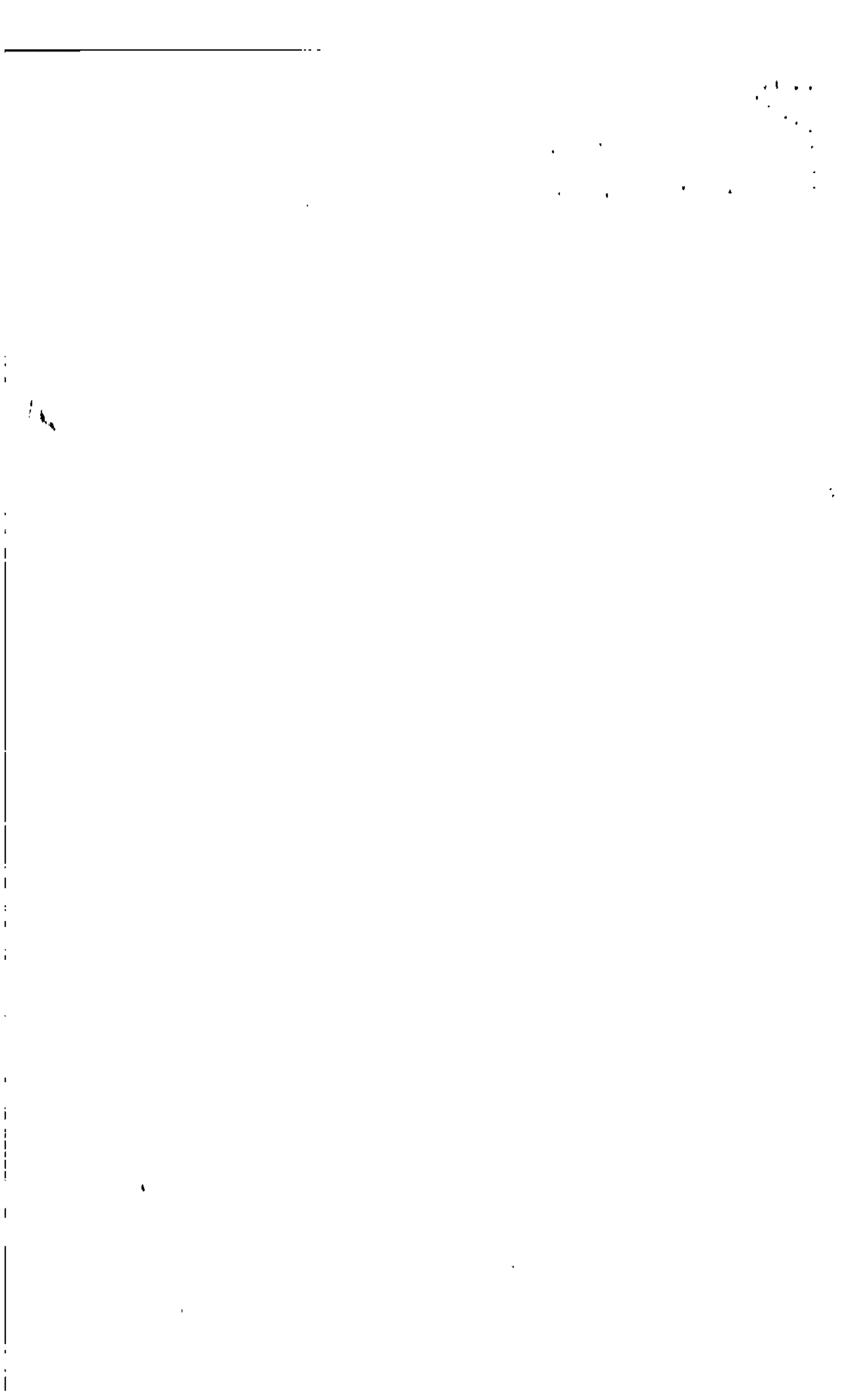

citibanamex citibanamex citibanamex

anex citibanamex citibanamex citibanamex
BANCO NACIONAL DE MEXICO, S.A.

SUCURSAL: 281 CIUDAD MANTE TAPAS

CITIB 3/37LP2/14:58:19 Tba A 07 DE AGOSTO DE 2018

INSTRUCCIONES DE RETIRO A INVERSION VISTA

EN ESTE ACTO INSTRUYO A BANCO NACIONAL DE MEXICO, S.A., INTEGRANTE DEL GRUPO FINANCIERO BANAMEX (EN ADELANTE BANAMEX), PARA QUE EL DIA CITADO EN EL PRESENTE DOCUMENTO, TRANSFERA DE MI INVERSION VISTA No. : 805285716-6 A MI CUENTA EJE CUENTA DE CHEQUES No. : 7008-8425349, EL IMPORTE QUE INDICO EN ESTE DOCUMENTO.

CLIENTE: MARTIN CASTILLO/DE LEON

IMPORTE DE: \$25,000.00 M.N.

DE ACUERDO CON SUS INSTRUCCIONES LA OPERACION SE APLICARA EL DIA: 07/08/2018

ASI MISMO TENGO CONCORDIMIENTO DE QUE:

BANAMEX EFECTUARA LA TRANSFERENCIA A MAS TARDAR A LAS 07:00 HRS (HORA DEL CENTRO DE MEXICO) DEL DIA SIGUIENTE A LA FECHA PROGRAMADA DE APLICACION, SIEMPRE Y CUANDO EXISTA SALDO DISPONIBLE EN MI CUENTA EJE. POR LO ANTERIOR, EN ESTE ACTO LIBERO A BANAMEX DE TODA RESPONSABILIDAD EN CASO DE QUE NO PUEDA EFECTUAR LA TRANSFERENCIA SEÑALADA.

FIRMA OPERANTE

FIRMA FUNCIONARIO

ESTE COMPROBANTE NO AMPARA REDEPCION DE EFECTIVO O DOCUMENTOS.

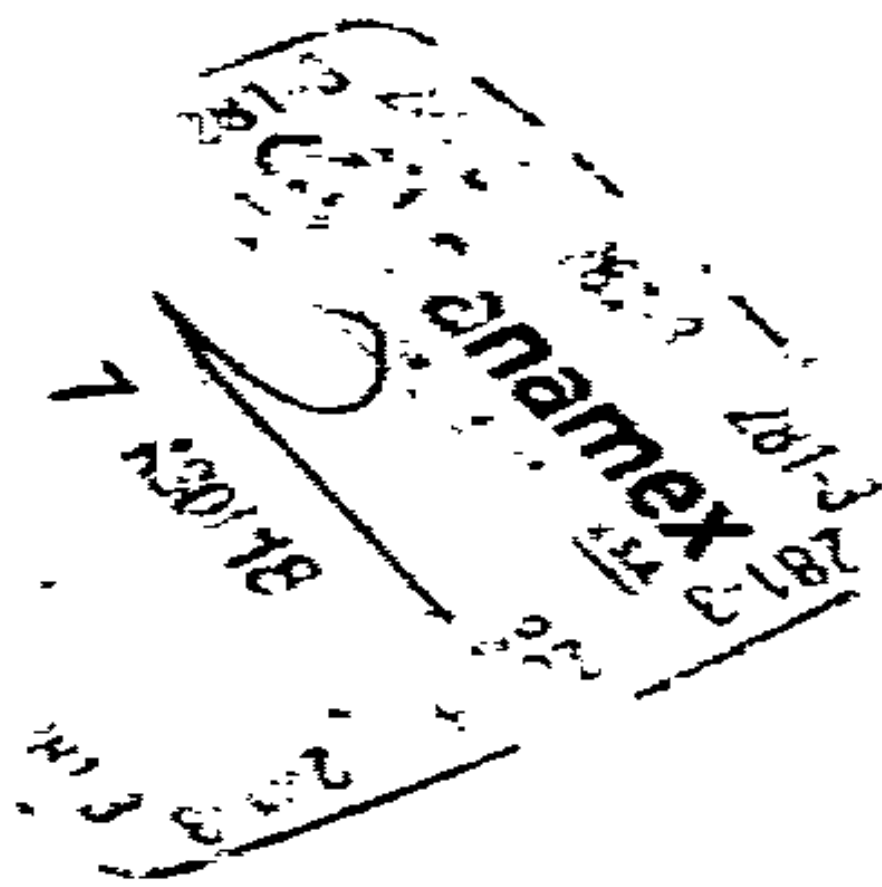



Banamex

Banco Nacional de México

CONSULTA DE SALDOS DE TODAS LAS CUENTAS

Consulta de los Saldos de las Cuentas del Cliente al:
Sucursal: 0281 Terminal: M33

07/08/2018

Hoja: 1

Nombre: MARTIN CASTILLO DE LEON

Producto	Número de Cuenta	Concepto	Importe o Número
CUENTA MAESTRA	8039521214	Saldo Actual	\$13,696.54+
		Saldo Disponible	\$13,676.54
		Monto Depositos Día	\$430.19
		Monto Retiros Día	\$0.00
INVERSION INTEGRAL	8052867166	Valor Actual	\$485,207.27
		Núm.de Ordenes Pend.	000

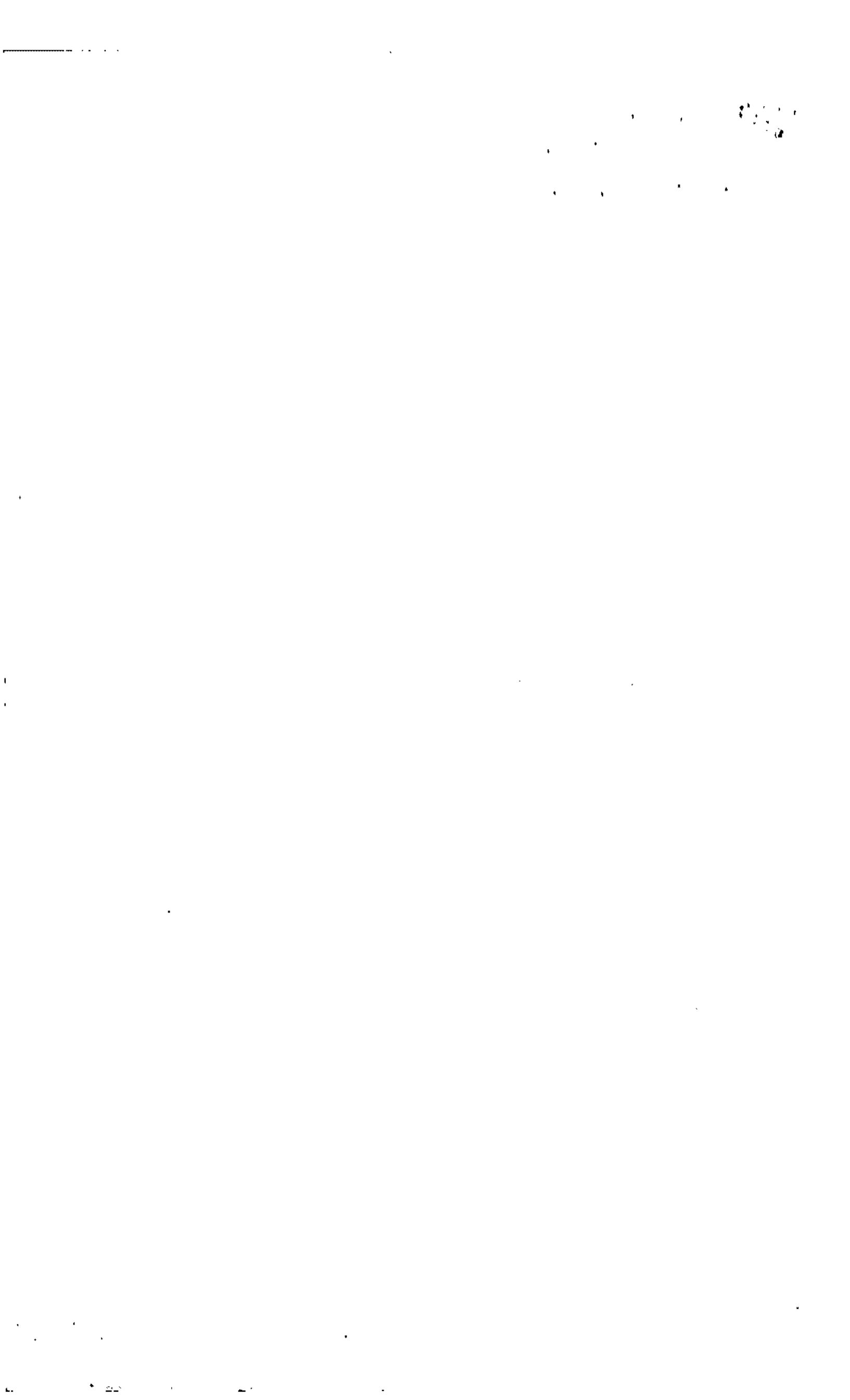

NÚMERO DE CUENTA

CONTRATO 8039521214

ACTIVIDAD

POR TODOS

MOVIMIENTOS DEL

01/07/2018

AL

31/07/2018

Fecha	Referencia	Concepto	Retiros	Depósitos
05/07/2018	511	PROMOCION COMPRAS EXTRANJERO	0.00	2.01 ✓
05/07/2018	511	PROMOCION COMPRAS EXTRANJERO	0.00	2.01 ✓
05/07/2018	511	PROMOCION COMPRAS EXTRANJERO	0.00	2.01 ✓
05/07/2018	511	PROMOCION COMPRAS EXTRANJERO	0.00	4.01 ✓
05/07/2018	511	PROMOCION COMPRAS EXTRANJERO	0.00	4.01 ✓
05/07/2018	511	PROMOCION COMPRAS EXTRANJERO	0.00	10.03 ✓
05/07/2018	511	PROMOCION COMPRAS EXTRANJERO	0.00	1.01 ✓
05/07/2018	511	PROMOCION COMPRAS EXTRANJERO	0.00	2.06 ✓
05/07/2018	511	PROMOCION COMPRAS EXTRANJERO	0.00	2.06 ✓
05/07/2018	511	PROMOCION COMPRAS EXTRANJERO	0.00	10.30 ✓
05/07/2018	511	PROMOCION COMPRAS EXTRANJERO	0.00	10.26 ✓
05/07/2018	511	PROMOCION COMPRAS EXTRANJERO	0.00	10.26 ✓
05/07/2018	511	PROMOCION COMPRAS EXTRANJERO	0.00	10.33 ✓
05/07/2018	511	PROMOCION COMPRAS EXTRANJERO	0.00	10.37 ✓
05/07/2018	511	PROMOCION COMPRAS EXTRANJERO	0.00	10.34 ✓
05/07/2018	511	PROMOCION COMPRAS EXTRANJERO	0.00	10.40 ✓
05/07/2018	52713	ABONO POR VTA. MISMO DIA	0.00	100.000.00 ✓
05/07/2018	90028100000	DISPOSICION DE EFECTIVO	100.000.00	0.00
09/07/2018	55432868189200990259971	DEP P/DEVOI. MFR CANCI	0.00	7.67 ✓
09/07/2018	75430068192507245101333	DEPOSITO POR TARJETA	0.00	215.10 ✓
19/07/2018	75430068201507245109863	DEPOSITO POR TARJETA	0.00	329.00 ✓
19/07/2018	75430068201507245124060	DEPOSITO POR TARJETA	0.00	40.00 ✓
19/07/2018	75430068201507245124458	DEPOSITO POR TARJETA	0.00	176.40 ✓
19/07/2018	75430068201507245124482	DEPOSITO POR TARJETA	0.00	99.00 ✓
19/07/2018	75430068201507245124607	DEPOSITO POR TARJETA	0.00	129.00 ✓
19/07/2018	75430068201507245125281	DEPOSITO POR TARJETA	0.00	129.00 ✓
20/07/2018	28853	ABONO POR VTA. MISMO DIA	0.00	20.000.00
20/07/2018	90028100000	DISPOSICION DE EFECTIVO	20.000.00	0.00
20/07/2018	75430068201469280037717	DISP EFTVO CAJERO P.DIS.EFE. CD MANTE TM	200.00	0.00
25/07/2018	75430068207507245104918	DEPOSITO POR TARJETA	0.00	364.00 ✓
27/07/2018	75430068211507245130362	DEPOSITO POR TARJETA	0.00	129.00 ✓
27/07/2018	75430068211507245111594	DEPOSITO POR TARJETA	0.00	1.305.00 ✓
27/07/2018	75430068211507245111586	DEPOSITO POR TARJETA	0.00	1.645.00 ✓
Totales por Actividad \$			120.200.00	124.669.64



Banamex

Banco Nacional de México

CONSULTA DE SALDOS DE TODAS LAS CUENTAS

Consulta de los Saldos de las Cuentas del Cliente al: 19/11/2020
Sucursal: 0281 Terminal M03

Hoja: 1

Nombre: MARTIN CASTILLO DE LEON

Producto	Número de Cuenta	Concepto	Importe o Numero
CUENTA MAESTRA	8039521214	Saldo Actual	\$131,423.44+
		Saldo Disponible	\$131,423.44
		Monto Depositos Día	\$80,000.00
		Monto Retiros Día	\$0.00
AHORRO FACIL	8052867166	Valor Actual	\$448,928.03
		Núm.de Ordenes Pend.	000

44892803

111 423.44

\$560,351.47

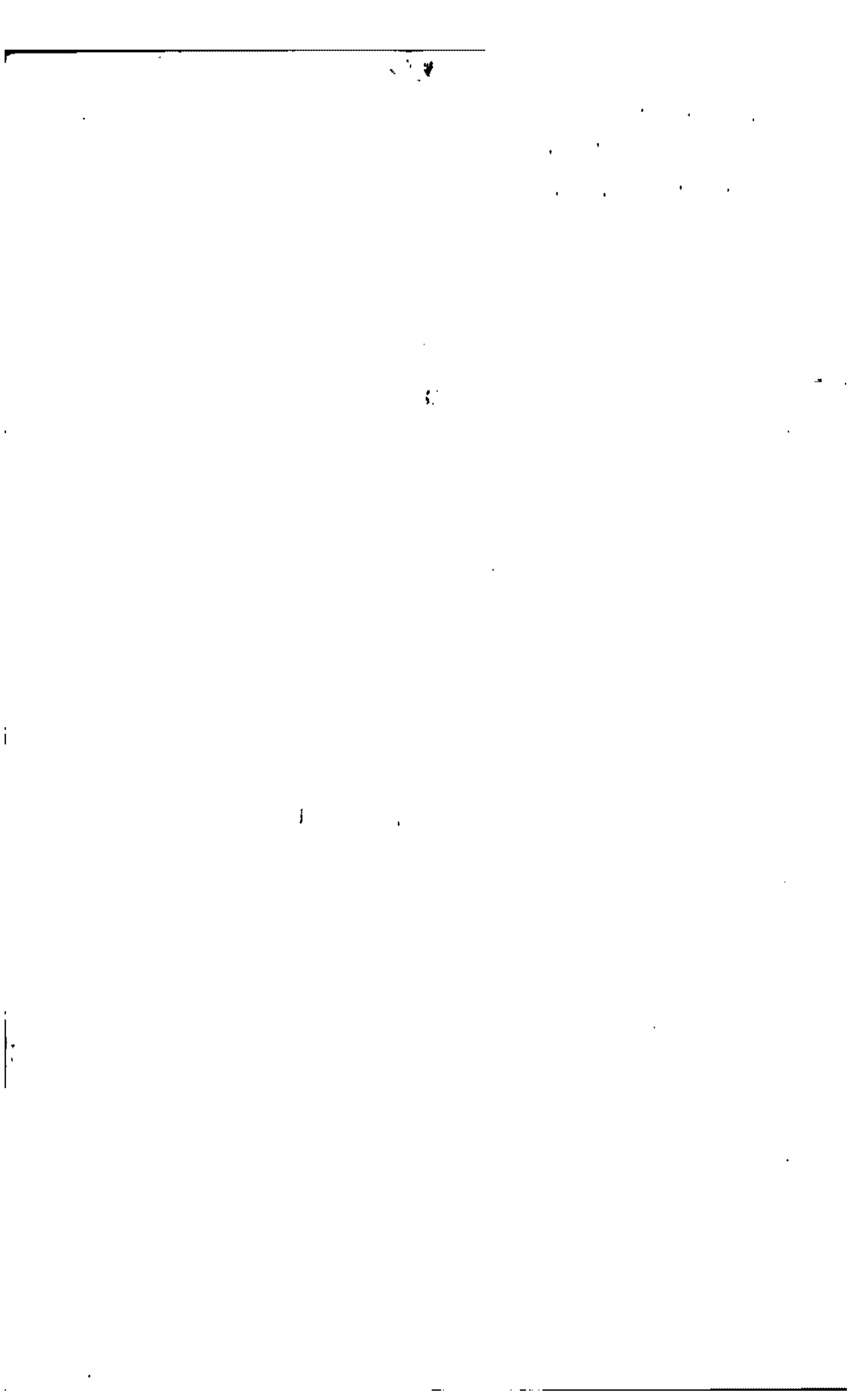

NUMERO DE CUENTA

CONTRATO 8039521214

ACTIVIDAD

POR TODOS

MOVIMIENTOS DEL

01/11/2020

AL

18/11/2020

Fecha	Referencia	Concepto	Retiros	Depósitos
03/11/2020	75445500307001079992840	GASOL ZERMENO I ZEGE601023220 5541	700.00	0.00
03/11/2020	75445500308000479992847	GASOL ZERMENO I ZEGE601023220 5541	700.00	0.00
03/11/2020	75445500305001079992842	GASOL ZERMENO I ZEGE601023220 5541	1,500.00	0.00
03/11/2020	75435290307610451109524	PRODUCTO MICROSO MME910620Q85 5734	149.00	0.00
04/11/2020	1	pago	0.00	50,000.00
05/11/2020	75545550310000277441757	FERTILIZANTES SA MOEJ650918GL5 5261	300.00	0.00
09/11/2020	75445500314000280729463	AGEBSA MANTÉ ABR 760527713 5599	1,107.94	0.00
10/11/2020	75412910316941523799292	INTER RURAL IRU 140927DN7 5072	600.00	0.00
11/11/2020	754300603164691 0004241	DISP EFTVO CAJERO P.DIS.FEB SAB CD MANT	4,000.00	0.00
12/11/2020	75412910319941506566533	OXXOANTIGUO MORE CCO 8605231N4 5499	138.00	0.00
13/11/2020	75545550318000277441759	FERTILIZANTES SA MOEJ650918GL5 5261	467.50	0.00
13/11/2020	75412780318000379426370	FARMACIA EMMANUE VIVE 7924041T2 5912	415.00	0.00
Totales por Actividad \$			10,077.44	50,000.00

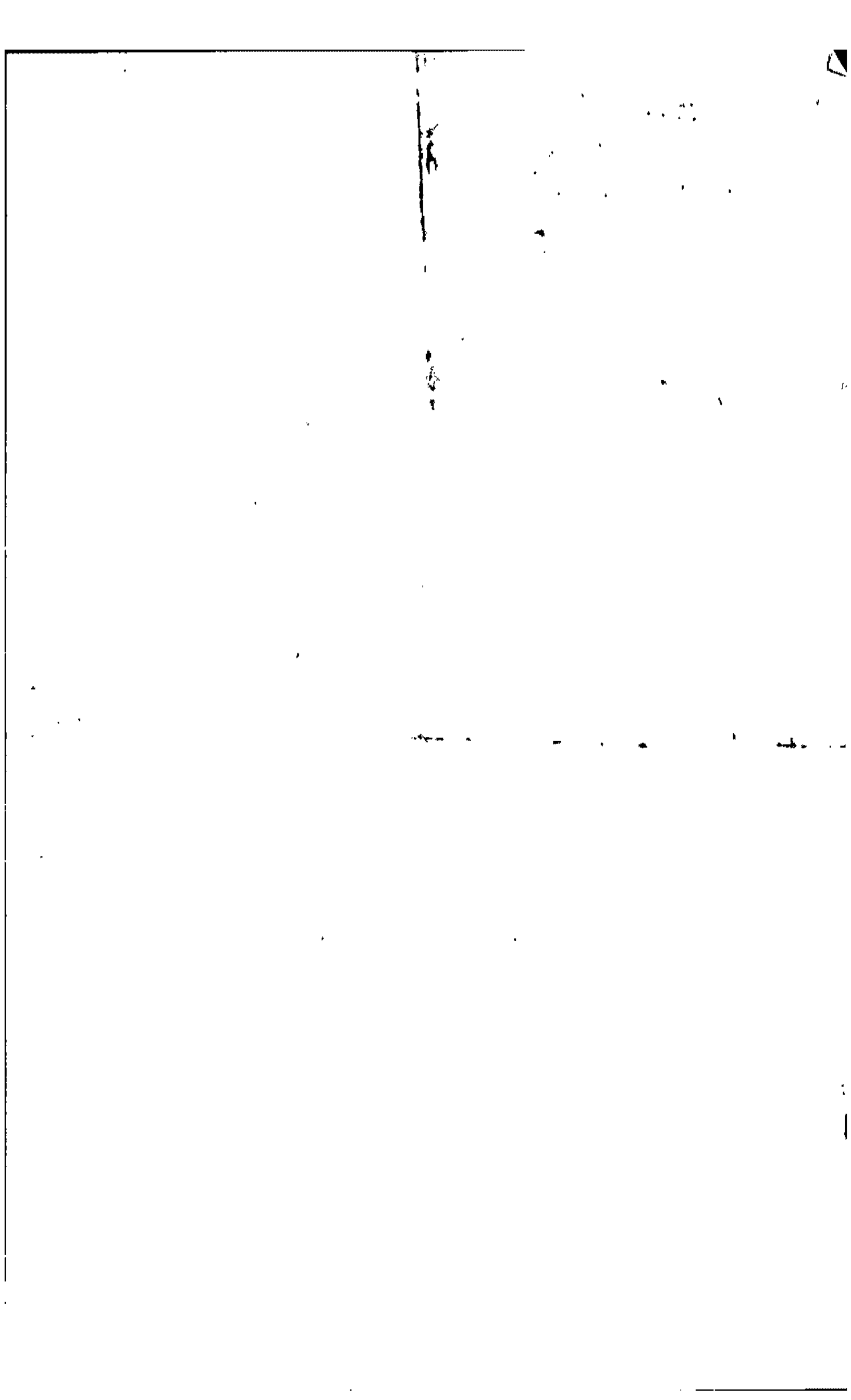



REGISTRO DE FIERRO PECUARIO 2020 - 2024

NOMBRE: CASTILLO DE LEON MARTIN
DOMICILIO: CALLE FRANCISCO JAVIER MINA 9601 C.A. 69830
MUNICIPIO: ANTIQUO MORELOS, TAMAULIPAS

CURP: CALM701225HTBGNR03
RFC: CALM701225230
IFE: 0101104707302

TOTAL UNIDADES ANIMAL: 184.31

NOMBRE DEL PREDIO	UBICACIÓN	MUNICIPIO	HECTÁREAS	PREDIO	GLOBAL	UPP	FOLIO
RANCHO EL CALAYASO	LA 12 KM DEL POLO ADOLFO LOPEZ MATEOS	OCAMPO	182.17	PROPIEDAD PROPIEDAD			18-24633

AGOSTADERO 0.00 HAS. **AGRICULTURA** 0.00 HAS. **PRADERAS** 182.17.00 HAS. **FORRAJE** 0.00 HAS. **CULTIVO** 0.00 HAS. **OTROS** 0.00 HAS.

GANADO BOVINO

GENETALES	VACAS	VAGULLAS	BECERROS	BECERNAS	NOVILLOS	VORRETES	TOTAL
7	0	0	23	41	0	0	71

GANADO EQUINO

TIPO	BIENES	MACHOS	CRIAS	TOTAL
CABALLAR	0	0	0	0
ASLAR	0	0	0	0
GUAR	0	0	0	0

GANADO MENOR

TIPO	GENETAL	VIENTRES	CRIAS	ENCORRIA	TOTAL
OVINO	1	18	0	0	19
CAPRINO	0	0	0	0	0
PERCINO	0	0	0	0	0

APICOLA

FINALIDAD	COLABORAR
PRODUCCIÓN DE MIEL	0
POLINIZACIÓN	0

GANADO MAYOR

FERRO:	VENTA:	MARCA:	SERIAL:	MARCA:	TATUAJE:	FERRO:
M	\$					

GANADO MENOR

APICOLA

COMPARTIR CORRALES O ABRIVADEROS CON OTROS PRODUCTORES SI NO X

CERTIFICAMOS QUE EL DÍA JUEVES 13 DE ABRIL DEL 2021, FUE RECIBIDA ESTA SOLICITUD SIENDO AUTÉNTICA LA FIRMA DE LA PERSONA PRODUCTORA, QUIEN ADENAS AFIRMA QUE BAJO PROTESTA DE DECIR VERDAD, LOS DATOS PROPORCIONADOS SON VERDADEROS Y EN CASO DE FALSIFICAR INFORMACIÓN SE CANCELARÁ EL PRESENTE REGISTRO Y SE APLICARÁN LAS SANCIONES PREVISTAS EN LA LEY GANADERA PARA EL ESTADO DE TAMAULIPAS.

DERECHOS CONTEMPLADOS EN EL ARTICULO 106 BIS PUBLICADO EN EL PERIÓDICO OFICIAL DEL ESTADO DE TAMAULIPAS EL DÍA 18 DE DICIEMBRE DE 2018:

DE 1 A 50 UNIDADES ANIMAL = 5 UNAS = \$ 117.00
 DE 51 A 200 UNIDADES ANIMAL = 18 UNAS = \$ 1,404.00
 DE 201 O MAS UNIDADES ANIMAL = 23 UNAS = \$ 2,009.00

C.P. ANIEL LONGORIA GARCIA
SECRETARIO DE DESARROLLO RURAL

RODOLFO MARTIN CASTILLO
NOMBRE Y FIRMA
RESPONSABLE DE VENTANILLA

FIRMA DEL PRODUCTOR



Registro de fierros y marcas
de identificación del ganado
quinquenio 2020-2024

SECRETARÍA
DE DESARROLLO
RURAL





SERVICIO NACIONAL DE SANIDAD, INOCUIDAD Y CALIDAD AGROALIMENTARIA

DIRECCIÓN GENERAL DE SALUD ANIMAL



SENASICA

CAMPAÑA NACIONAL CONTRA LA TUBERCULOSIS BOVINA

DICTAMEN DE LA PRUEBA DE TUBERCULINA

FOLIO TB 5796037

PAGINA No. 1 DE 7

I PROPIETARIO

Table with 4 columns: APELLIDO PATERNO (CASTILLO), APELLIDO MATERNO (DE LEON), NOMBRE (S) (MARTIN), TELEFONO (8311166047). Includes address in Antigua Morelos, Tamaulipas, and email cafs0174@outlook.com.

II UNIDAD DE PRODUCCIÓN

Table with 4 columns: NOMBRE DE LA UNIDAD DE PRODUCCIÓN O PREDIO (RANCHO EL GUAYABO), UBICACIÓN GEOGRÁFICA (22.772914, -99.179614), CLASE DE LA UNIDAD DE PRODUCCIÓN (280290481001), and address in Ocampo, Rancho El Guayabo, Tamaulipas.

III DE LA PRUEBA

Table with 6 columns: FECHA PRUEBA ANTERIOR, TIPO DE PRUEBA REALIZADA (CAUDAL), RESUMEN DE RESULTADOS (NEGATIVOS: 206, SUSPECHOSOS: 0, REACTORES: 2, TOTAL: 208), INYECCIÓN (LECTURA), and dates/times for previous and current tests.

IV RESULTADOS

Table with 14 columns: No., IDENTIFICACIÓN OFICIAL/SINRGA, EDAD (meses), RAZA, SEXO, FIERRO, N/S/R/E, No., IDENTIFICACIÓN OFICIAL/SINRGA, EDAD (meses), RAZA, SEXO, FIERRO, N/S/R/E. Lists 20 individual animal records.

NOTA IMPORTANTE: PARA EFECTOS DE EXPORTACIÓN DEBERÁ SER FIRMADA POR EL MVZ OFICIAL

(RA) REARETADO, (IN) INCREMENTO NATURAL, (IC) INCREMENTO POR COMPRA

SALVADOR CALDERÓN DE LA FUENTE

NOMBRE DEL MVZ RESPONSABLE AUTORIZADO

Firma: Salvador Calderón de la Fuente

CLAVE MR-0723-28-058-01

VIGENCIA 19 7 2025

DIA MES AÑO

SADER-SENASICA stamp: PROFESIONAL AUTORIZADO EN EL ARRADE-01, MR-0723-28-058-01, SELLO Y FIRMA ORIGINAL DEL MVZ RESPONSABLE AUTORIZADO.

SADER stamp: DIRECCIÓN GENERAL DE SALUD ANIMAL, IVAN A. MENDOZA GONZALEZ, MARTIN CASTILLO DE LEON, COORDINACIÓN ESTATAL DE LA DCZ EN TAMAULIPAS, FIRMA.

ORIGINAL PROPIETARIO

ESTE DOCUMENTO PERDERA VALIDEZ OFICIAL SI PRESENTA TACHAS O MANCHAS

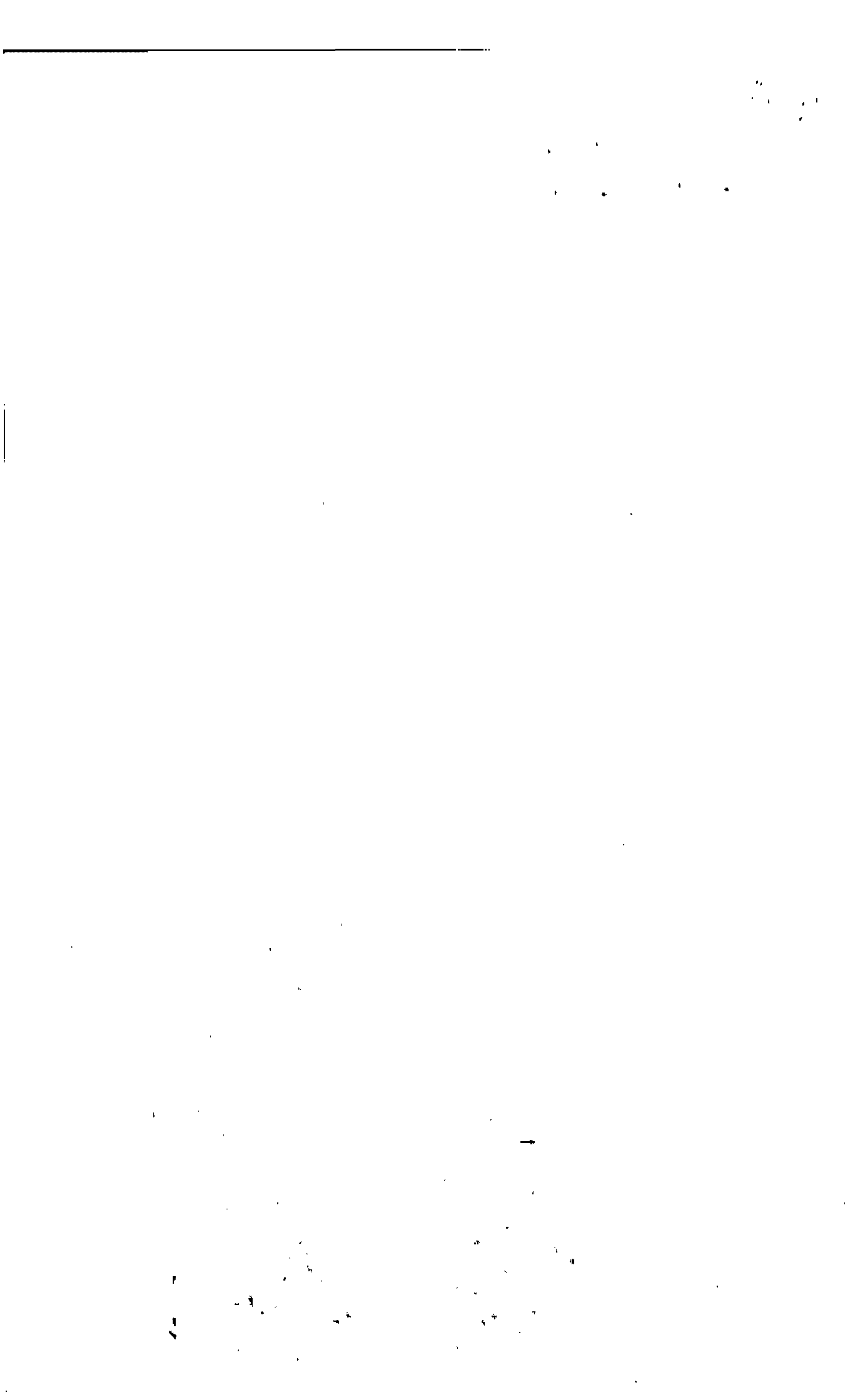



SERVICIO NACIONAL DE SANIDAD,
INOCUIDAD Y CALIDAD AGROALIMENTARIA

DIRECCIÓN GENERAL DE
SALUD ANIMAL



SENASICA

CAMPAÑA NACIONAL CONTRA LA TUBERCULOSIS BOVINA

HOJA COMPLEMENTARIA		PÁGINA N°.
FOLIO	5796037	2 DE 7

IV RESULTADOS

No. 1	IDENTIFICACIÓN OFICIAL/ SINIGA	EDAD (meses)	RAZA	SEXO	FIERRO	N/S/R/E	No. 1	IDENTIFICACIÓN OFICIAL/ SINIGA	EDAD (meses)	RAZA	SEXO	FIERRO	N/S/R/E
1	2811247470	106	BM	H		N	26	2811247532	182	SH	H		N
2	2811247471	98	BM	H		N	27	2811247533	85	SH	H		N
3	2811247472	111	SH	H		R	28	2811247535	180	SH	H		N
4	2811247473	103	CZ	H		N	29	2811247537	113	BM	H		N
5	2811247474	99	SH	H		N	30	2811247539	102	SH	H		N
6	2811247476	156	SH	H		N	31	2811247540	102	SH	H		N
7	2811247478	107	CY	H		N	32	2811247548	200	SH	H		N
8	2811247480	102	CY	H		N	33	2811247551	121	BM	H		N
9	2811247481	105	SH	H		N	34	2811247554	134	SH	H		N
10	2811247483	112	SH	H		N	35	2811247555	121	BM	H		N
11	2811247484	142	CZ	H		N	36	2811247557	116	CY	H		N
12	2811247485	228	CU	H		N	37	2811247558	124	SH	H		N
13	2811247492	152	SH	H		N	38	2811247559	103	SH	H		N
14	2811247495	182	BM	H		N	39	2811247561	109	SH	H		N
15	2811247497	118	SH	H		N	40	2811247562	158	BM	H		N
16	2811247498	135	CZ	H		N	41	2811247563	158	CY	H		N
17	2811247499	180	BM	H		N	42	2811247565	148	BM	H		N
18	2811247501	180	BM	H		N	43	2811247568	192	CY	H		N
19	2811247506	104	SH	H		N	44	2811247568	206	BM	H		N
20	2811247507	121	SH	H		N	45	2811247569	99	CY	H		N
21	2811247510	102	SH	H		N	46	2811247570	147	SH	H		N
22	2811247525	130	SH	H		N	47	2811247574	85	BM	H		N
23	2811247527	180	SH	H		N	48	2811247576	183	CY	H		N
24	2811247529	145	SH	H		N	49	2811247577	192	CY	H		N
25	2811247531	130	SH	H		N	50	2811247583	217	CZ	H		N

NOTA IMPORTANTE: PARA EFECTOS DE EXPORTACIÓN DEBERÁ SER FIRMADA POR EL MVZ OFICIAL

- (RA) REARETADO
- (EM) INCREMENTO NATURAL
- (IC) INCREMENTO POR COMPRA

- (N) NEGATIVO
- (S) SUSPECHOSO
- (R) REACTOR
- (E) EXENTO DE PRUEBA

LA PRESENTE PRUEBA EXPIRA		
25	6	2024
DÍA	MES	AÑO

SADER-SENASICA
PROFESIONAL AUTORIZADO
EN EL AREA DE 01
MR-0723-28-058-01

SALVADOR CALDERÓN DE LA FUENTE
MVZ. SALVADOR CALDERÓN DE LA FUENTE

FIRMA FACILITADA
SELLO Y FIRMA ORIGINAL DEL MVZ RESPONSABLE AUTORIZADO

SADER | SENASICA
DIRECCIÓN GENERAL DE SALUD ANIMAL

IVAN A. MENDOZA DOMÍNGUEZ MARTIN CASTILLO DE LEÓN

NOMBRE DEL MVZ OFICIAL NOMBRE DEL PROPIETARIO

COORDINACIÓN ESTATAL DE LA DCZ EN TAMAULIPAS

FIRMA FIRMA

NOMBRE DEL MVZ RESPONSABLE AUTORIZADO

FIRMA

CLAVE MR-0723-28-058-01

VIGENCIA 14 7 2025

DÍA MES AÑO

HOJA COMPLEMENTARIA VALIDA SÓLO CON LA PRESENTACIÓN DEL DICTAMEN QUE SEÑALA EL FOLIO ORIGINAL





SERVICIO NACIONAL DE SANIDAD,
INOCUIDAD Y CALIDAD AGROALIMENTARIA

DIRECCIÓN GENERAL DE
SALUD ANIMAL



SENASICA

CAMPAÑA NACIONAL CONTRA LA TUBERCULOSIS BOVINA

HOJA COMPLEMENTARIA		PAGINA Nº.	
FOLIO	5798037	3	7
TB		DE	

IV RESULTADOS

No.	1	IDENTIFICACIÓN OFICIAL/ SINIIGA	EDAD (meses)	RAZA	SEXO	FIERRO	N/S/R/E	No.	1	IDENTIFICACIÓN OFICIAL/ SINIIGA	EDAD (meses)	RAZA	SEXO	FIERRO	N/S/R/E
1		2811247585	118	BM	H	MC	N	26		2811533111	30	BM	H	MC	N
2		2811247605	45	BM	H	MC	N	27		2811533113	31	CY	H	MC	N
3		2811247628	45	CY	H		N	28		2811603285	133	CZ	H		N
4		2811247629	40	SH	H		N	29		2811639229	26	SH	H		N
5		2811247686	92	CY	H		N	30		2811639232	25	CZ	H		N
6		2811294983	88	SH	H		N	31		2811639234	24	CZ	H		N
7		2811295213	108	CZ	H		N	32		2811639240	26	SH	H		N
8		2811440665	119	BM	H		N	33		2811639244	26	CZ	H		N
9		2811462626	117	CZ	H		N	34		2811639245	26	CZ	H		N
10		2811502062	34	BM	H		N	35		2811639248	26	CU	H		N
11		2811502064	35	SH	H		N	36		2811639249	26	BS	H		N
12		2811502073	36	SH	H	MC	N	37		2811639253	26	SH	H	MC	N
13		2811502075	36	SH	H	MC	N	38		2811639254	26	SH	H	MC	N
14		2811502077	35	CY	H		N	39		2811639256	26	CY	H		N
15		2811502080	34	SH	H		N	40		2811639257	26	SH	H		N
16		2811502090	35	BS	H		N	41		2811639258	26	BM	H		N
17		2811502092	35	BM	H		N	42		2811639259	26	BM	H		N
18		2811502093	33	SH	H		N	43		2811746190	25	SH	H		N
19		2811502094	35	SH	H		N	44		2811746202	25	CY	H		N
20		2811502095	34	SH	H		N	45		2811831452	86	CZ	H		N
21		2811502103	36	BM	H		N	46		2811852874	20	CZ	H		N
22		2811502105	35	BM	H		N	47		2811852882	17	BS	H		R
23		2811502114	139	SH	H		N	48		2811852886	105	BM	H		N
24		2811502117	35	BM	H	MC	N	49		2811852887	104	SH	H	MC	N
25		2811502127	36	SH	H	MC	N	50		2811852889	107	SH	H	MC	N

NOTA IMPORTANTE: PARA EFECTOS DE EXPORTACIÓN DEBERÁ SER FIRMADA POR EL MVZ OFICIAL

- (RA) REAREJADO
- (RN) INCREMENTO NATURAL
- (IC) INCREMENTO POR COMPRA

- (N) NEGATIVO
- (S) SUSPECHOSO
- (R) REACTOR
- (E) RESULTADO EN PROCESO

LA PRESENTE PRUEBA EXPIRA		
25	6	2024
DÍA	MES	AÑO

SALVADOR CALDERON DE LA FUENTE

NOMBRE DEL MVZ RESPONSABLE AUTORIZADO

Salvador Calderon de la Fuente
FIRMA

CLAVE MB-0723-28-058-01

VIGENCIA 14 7 2025
DÍA MES AÑO

SADER-SENASICA
PROFESIONAL AUTORIZADO
EN EL AREA DE 01
MB-0723-28-058-01
MVZ. SALVADOR CALDERON DE LA FUENTE
FIRMA
FIRMA FACILITAR

SADER SENASICA
DIRECCIÓN GENERAL DE SALUD ANIMAL
IVAN A. MENDOZA OLIVEROS
NOMBRE DEL MVZ OFICIAL
COORDINACIÓN ESTATAL DE LA
DCZ EN TAMAULIPAS
FIRMA

MARTIN CASTILLO DE LEON

NOMBRE DEL PROPIETARIO

Martin Castillo
FIRMA

HOJA COMPLEMENTARIA VALIDA SÓLO CON LA PRESENTACIÓN DEL DICTAMEN QUE SEÑALA EL FOLIO ORIGINAL

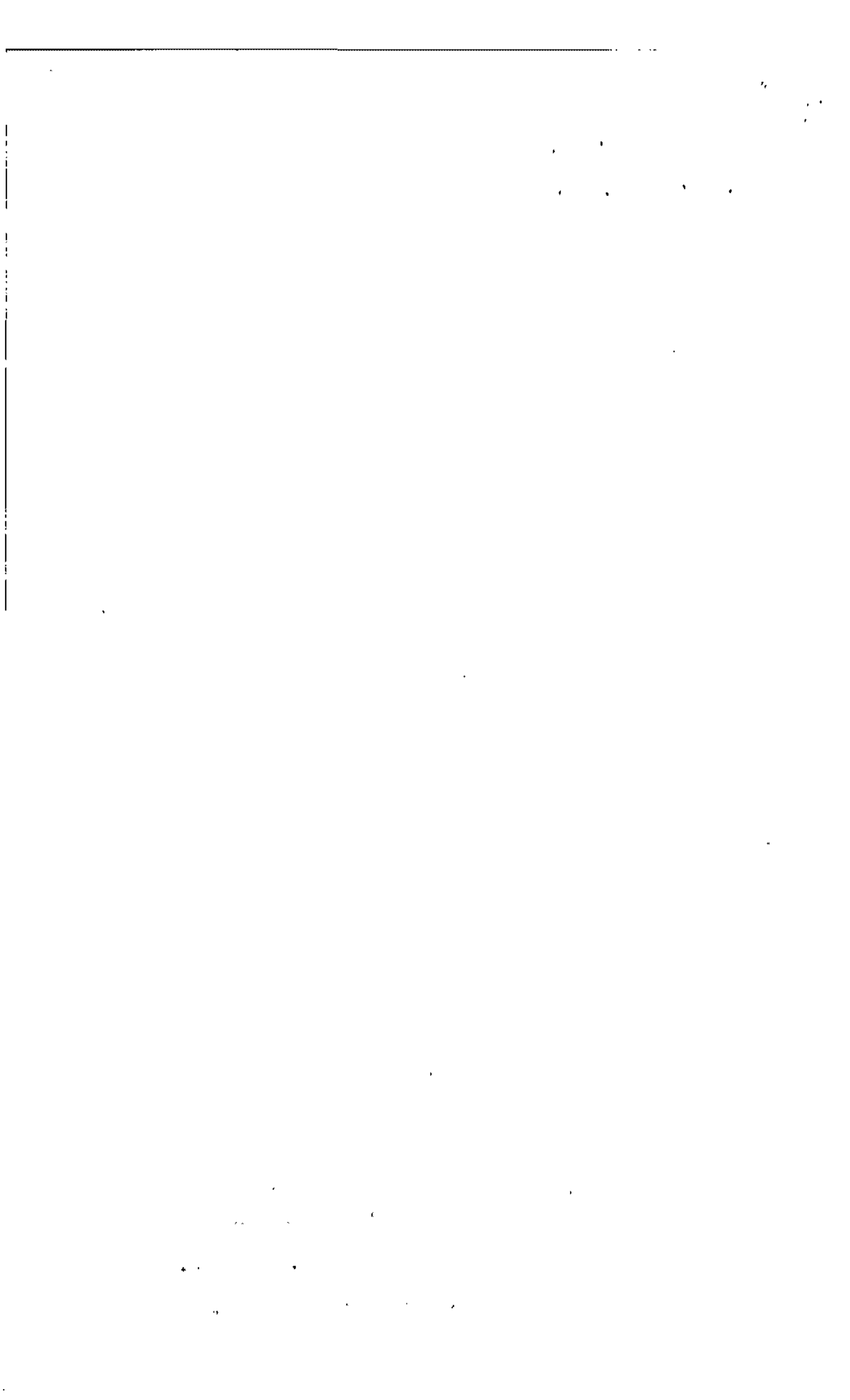



SERVICIO NACIONAL DE SANIDAD,
INOCUIDAD Y CALIDAD AGROALIMENTARIA

DIRECCIÓN GENERAL DE
SALUD ANIMAL



SENASICA

CAMPAÑA NACIONAL CONTRA LA TUBERCULOSIS BOVINA

HOJA COMPLEMENTARIA		PÁGINA N°.	
FOLIO	5796037	4	7
TB		de	

IV RESULTADOS

NOTA IMPORTANTE: PARA EFECTOS DE EXPORTACIÓN DEBERÁ SER FIRMADA POR EL MVZ OFICIAL

No.	IDENTIFICACIÓN OFICIAL/ SINIGA	EDAD (meses)	RAZA	SEXO	FIERRO	N/S/R/E	No.	IDENTIFICACIÓN OFICIAL/ SINIGA	EDAD (meses)	RAZA	SEXO	FIERRO	N/S/R/E
1	2811852890	98	BM	H	MC	N	26	2812026057	10	CZ	H	MC	N
2	2811852891	98	BM	H	MC	N	27	2812026058	9	SH	M	MC	N
3	2811852892	76	SH	M		N	28	2812026059	9	CZ	M		N
4	2811852893	136	SH	H		N	29	2812026060	10	SH	M		N
5	2811852894	124	BM	H		N	30	2812026061	9	CZ	H		N
6	2811852895	97	BM	H		N	31	2812026064	13	BM	H		N
7	2811852896	135	SH	H		N	32	2812026066	12	CZ	H		N
8	2811980504	38	SH	M		N	33	2812026069	11	SH	M		N
9	2812026039	11	BM	H		N	34	2812026070	11	SM	M		N
10	2812026040	11	CY	H		N	35	2812026075	10	CZ	M		N
11	2812026041	11	SH	H		N	36	2812026076	11	BM	H		N
12	2812026043	11	SH	M	MC	N	37	2812026077	10	CY	M	MC	N
13	2812026044	11	CY	H	MC	N	38	2812026078	10	BM	H	MC	N
14	2812026045	12	SH	H		N	39	2812026079	10	SH	H		N
15	2812026046	11	SH	M		N	40	2812026080	12	BM	H		N
16	2812026047	11	SH	M		N	41	2812026085	9	CZ	M		N
17	2812026048	12	SH	M		N	42	2812026086	10	CZ	H		N
18	2812026049	11	SH	M		N	43	2812026088	8	CZ	M		N
19	2812026050	12	CZ	H		N	44	2812026089	10	SH	H		N
20	2812026051	12	CY	H		N	45	2812026090	9	BS	H		N
21	2812026052	12	CZ	M		N	46	2812026091	9	SH	H		N
22	2812026053	12	SH	H		N	47	2812026092	9	SH	M		N
23	2812026054	10	SH	H		N	48	2812026093	8	SH	M		N
24	2812026055	10	SH	H	MC	N	49	2812026094	9	CZ	H	MC	N
25	2812026056	11	SH	M	MC	N	50	2812026096	9	SH	M	MC	N

- (RA) REARETADO
- (IN) INCREMENTO NATURAL
- (IC) INCREMENTO POR COMPRA

- (N) NEGATIVO
- (S) SUSPECHOSO
- (R) REACTOR
- (E) REACTOR

LA PRESENTE PRUEBA EXPIRA		
25	6	2024
DÍA	MES	AÑO

SADER-SENASICA

PROFESIONAL AUTORIZADO
EN EL AREA DE 01

MR-0723-28-058-01

SALVADOR CALDERON DE LA FUENTE

NOMBRE DEL MVZ RESPONSABLE AUTORIZADO: SALVADOR CALDERON DE LA FUENTE

Salvador Calderon de la Fuente
FIRMA

CLAVE: MR-0723-28-058-01

VIGENCIA: 14 7 2025
DÍA MES AÑO

FIRMA FACULTAD
SECCION Y FIRMA ORIGINAL DEL MVZ
RESPONSABLE AUTORIZADO

SADER SENASICA

DIRECCIÓN GENERAL DE SALUD ANIMAL

IVAN A. MENDOZA QUIJONES

MARTIN CASTILLO DE LEON

NOMBRE DEL MVZ OFICIAL
COORDINACIÓN ESTATAL DE LA
DCZ EN TAMAULIPAS

NOMBRE DEL PROPIETARIO

Ivan A. Mendoza Quijones
FIRMA

Martin Castillo de Leon
FIRMA

HOJA COMPLEMENTARIA VALIDA SÓLO CON LA PRESENTACIÓN DEL DICTAMEN QUE SEÑALA EL FOLIO ORIGINAL





SECRETARÍA DE
AGRICULTURA Y
DESARROLLO RURAL

SERVICIO NACIONAL DE SANIDAD,
INOCUIDAD Y CALIDAD AGROALIMENTARIA

DIRECCIÓN GENERAL DE
SALUD ANIMAL



SENASICA

CAMPAÑA NACIONAL CONTRA LA TUBERCULOSIS BOVINA

HOJA COMPLEMENTARIA		PÁGINA Nº.	
FOLIO	5796037	5	7
TB		DE	

IV RESULTADOS

No.	1	IDENTIFICACIÓN OFICIAL/ SINIGA	EDAD (meses)	RAZA	SEXO	FIERRO	N/S/N/E	No.	1	IDENTIFICACIÓN OFICIAL/ SINIGA	EDAD (meses)	RAZA	SEXO	FIERRO	N/S/N/E
1		2812026097	8	CZ	H		N	26		2812161415	62	SH	H		N
2		2812026098	8	CZ	M		N	27		2812161416	98	SH	H		N
3		2812026100	8	CZ	M		N	28		2812161417	116	BM	H		N
4		2812026101	9	SH	M		N	29		2812161418	26	CZ	M		N
5		2812026102	9	SH	M		N	30		2812161419	102	SH	H		N
6		2812161395	121	SH	H		N	31		2812161420	60	SH	H		N
7		2812161396	156	SH	H		N	32		2812161421	86	SH	H		N
8		2812161397	118	BM	H		N	33		2812161422	59	CY	H		N
9		2812161398	76	BM	H		N	34		2812161423	132	SH	H		N
10		2812161399	75	CY	H		N	35		2812161424	124	CY	H		N
11		2812161400	108	SH	H		N	36		2812161425	6	BM	M		N
12		2812161401	98	BM	H		N	37		2812161426	4	SH	M		E
13		2812161402	50	BM	H		N	38		2812161427	5	SH	M		E
14		2812161403	124	SH	H		N	39		2812161428	5	SH	H		E
15		2812161404	129	SH	H		N	40		2812161429	5	SH	H		E
16		2812161405	36	SH	H		N	41		2812161430	5	SH	M		E
17		2812161406	48	CZ	H		N	42		2812161431	5	SH	H		E
18		2812161407	87	SH	H		N	43		2812161432	5	SH	H		E
19		2812161408	35	SM	H		N	44		2812161433	5	BM	H		E
20		2812161409	98	SH	H		N	45		2812161434	5	BM	M		E
21		2812161410	131	SH	H		N	46		2812161435	5	SH	H		E
22		2812161411	133	SH	H		N	47		2812161436	5	SH	H		E
23		2812161412	134	SH	H		N	48		2812161437	4	SH	M		E
24		2812161413	68	SH	H		N	49		2812161438	7	BM	M		N
25		2812161414	113	BM	H		N	50		2812161439	4	SH	H		E

NOTA IMPORTANTE: PARA EFECTOS DE EXPORTACIÓN DEBERÁ SER FIRMADA POR EL MVZ OFICIAL

(RA)	REARTEADO
(IN)	INCREMENTO NATURAL
(IC)	INCREMENTO POR COMPRA

- (N) NEGATIVO
- (S) SOSPECHOSO
- (R) REACTOR
- (E) EXENTO DE PRUEBA

LA PRESENTE PRUEBA EXPIRA

25 6 2024

DÍA MES AÑO

SALVADOR CALDERON DE LA FUENTE

SADER-SENASICA

PROFESIONA. J. AUTORIZADO
EN EL AREA DE PT
MR-0723-28-058-01

NOMBRE DEL MVZ RESPONSABLE AUTORIZADO

MVZ SALVADOR CALDERON DE LA FUENTE

FIRMA
MR-0723-28-058-01

CLAVE VISENCIA 18 7 2025
DÍA MES AÑO

PRUEBA ORIGINAL DEL MVZ
RESPONSABLE AUTORIZADO

SADER

SENASICA

DIRECCIÓN GENERAL DE SALUD ANIMAL

MARTIN CASTILLO DE LEON

NOMBRE DEL MVZ OFICIAL

NOMBRE DEL PROPIETARIO

COORDINACIÓN ESTATAL DE LA
DCZ EN TAMAULIPAS

FIRMA

FIRMA

HOJA COMPLEMENTARIA VALIDA SÓLO CON LA PRESENTACIÓN DEL DICTAMEN QUE SEÑALA EL FOLIO ORIGINAL





SERVICIO NACIONAL DE SANIDAD, INOCUIDAD Y CALIDAD AGROALIMENTARIA

DIRECCIÓN GENERAL DE SALUD ANIMAL



SENASICA

CAMPAÑA NACIONAL CONTRA LA TUBERCULOSIS BOVINA

HOJA COMPLEMENTARIA		PÁGINA N°.	
FOLO	5796037	6	DE 7

IV RESULTADOS

No.	1	IDENTIFICACIÓN OFICIAL/ SINIIGA	EDAD (meses)	RAZA	SEXO	FIERRO	N/S/R/E	No.	1	IDENTIFICACIÓN OFICIAL/ SINIIGA	EDAD (meses)	RAZA	SEXO	FIERRO	N/S/R/E
1		2812161440	5	SH	H		E	26		2812161465	4	CZ	M		E
2		2812161441	7	BM	H		N	27		2812161466	4	SH	H		E
3		2812161442	5	SH	H		E	28		2812161467	4	BM	M		E
4		2812161443	4	BS	H		E	29		2812161468	3	SH	H		E
5		2812161444	5	SH	H		E	30		2812161469	4	SH	H		E
6		2812161445	3	SH	M		E	31		2812161470	4	SH	H		E
7		2812161446	5	CZ	M		E	32		2812161471	3	SH	M		E
8		2812161447	2	SH	M		E	33		2812161472	3	SH	H		E
9		2812161448	2	SH	M		E	34		2812161473	3	BM	M		E
10		2812161449	2	SH	M		E	35		2812161474	2	SH	M		E
11		2812161450	2	SH	M		E	36		2812161475	3	BM	M		E
12		2812161451	2	CZ	M		E	37		2812161476	4	SH	H		E
13		2812161452	3	SH	M		E	38		2812161477	3	SH	M		E
14		2812161453	2	SH	M		E	39		2812161478	4	BM	H		E
15		2812161454	2	BM	H		E	40		2812161479	3	SH	H		E
16		2812161455	3	SH	M		E	41		2812161480	4	SH	H		E
17		2812161456	2	SH	M		E	42		2812161481	3	CY	M		E
18		2812161457	3	SH	H		E	43		2812161482	2	BM	M		E
19		2812161458	3	SH	H		E	44		2812161483	2	BM	H		E
20		2812161459	4	CZ	M		E	45		2812161484	2	SH	M		E
21		2812161460	4	SH	M		E	46		2812161485	2	BM	M		E
22		2812161461	3	CZ	M		E	47		2812161486	2	BM	M		E
23		2812161462	4	SH	M		E	48		2812161487	2	BM	H		E
24		2812161463	3	SH	H		E	49		2812161488	4	BM	H		E
25		2812161464	3	SH	H		E	50		2812161489	2	BM	M		E

NOTA IMPORTANTE: PARA EFECTOS DE EXPORTACIÓN DEBERÁ SER FIRMADA POR EL MVZ OFICIAL

- (RA) REARETADO
- (IN) INCREMENTO NATURAL
- (IC) INCREMENTO POR COMPRA

- (N) NEGATIVO
- (S) SOSPECHOSO
- (R) REACTOR
- (E) ELIMINADO

LA PRESENTE PRUEBA EXPIRA		
25	6	2024
DÍA	MES	AÑO

SALVADOR CALDERON DE LA FUENTE

NOMBRE DEL MVZ RESPONSABLE AUTORIZADO

CLAVE MR-0723-28-058-01

VIGENCIA 14 7 2025
DÍA MES AÑO

SADER-SENASICA
PROFESIONAL AUTORIZADO EN EL AREA DE PI
MR-0723-28-058-01
MVZ SALVADOR CALDERON DE LA FUENTE
FIRMA FACONELAR
TALLO Y FIRMA ORIGINAL DEL MVZ RESPONSABLE AUTORIZADO

LA PRESENTE PRUEBA
SADER **SENASICA**
DIRECCIÓN GENERAL DE SALUD ANIMAL
IVAN A. MENDOZA CHARRONES MARTIN CASTILLO DE LEON
NOMBRE DEL MVZ OFICIAL NOMBRE DEL PROPIETARIO
COORDINACIÓN ESTATAL DE LA DCZ EN TAMAULIPAS
FIRMA

HOJA COMPLEMENTARIA VALIDA SÓLO CON LA PRESENTACIÓN DEL DICTAMEN QUE SEÑALA EL FOLIO ORIGINAL

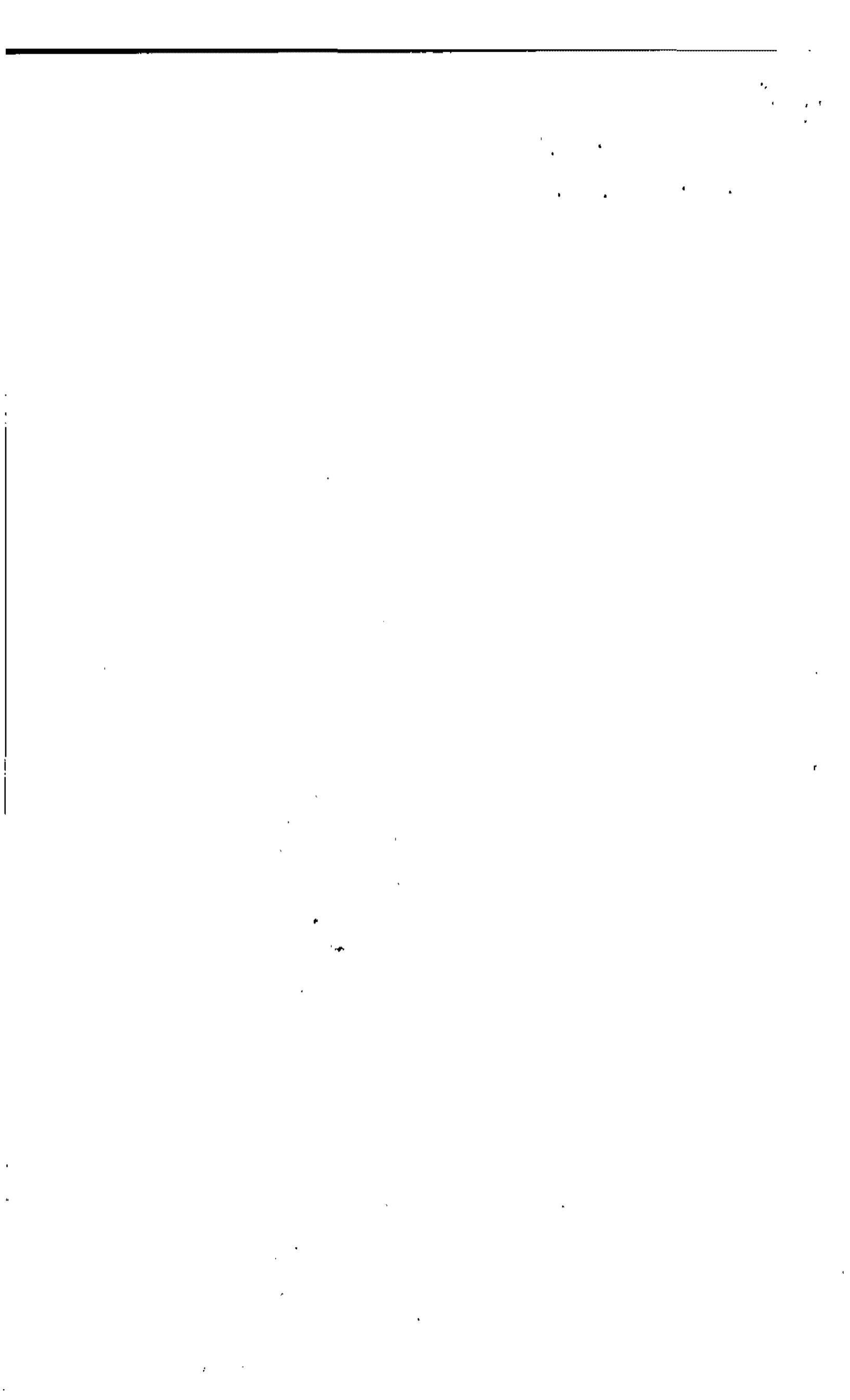



SERVICIO NACIONAL DE SANIDAD,
INOCUIDAD Y CALIDAD AGROALIMENTARIA

DIRECCIÓN GENERAL DE
SALUD ANIMAL



SENASICA

CAMPAÑA NACIONAL CONTRA LA TUBERCULOSIS BOVINA

HOJA COMPLEMENTARIA		PÁGINA N°.
FOLIO	5796037	7 DE 7
TB		

NOTA IMPORTANTE: PARA EFECTOS DE EXPORTACIÓN DEBERÁ SER FIRMADA POR EL MVZ OFICIAL

IV RESULTADOS															
No.	1	IDENTIFICACIÓN OFICIAL/ SINIGA	EDAD (meses)	RAZA	SEXO	FIERRO	N/S/R/E	No.	1	IDENTIFICACIÓN OFICIAL/ SINIGA	EDAD (meses)	RAZA	SEXO	FIERRO	N/S/R/E
1		2812161490	3	BM	M	<i>ML</i>	E	26							
2								27							
3								28							
4								29							
5								30							
6								31							
7								32							
8								33							
9								34							
10								35							
11								36							
12								37							
13								38							
14								39							
15								40							
16								41							
17								42							
18								43							
19								44							
20								45							
21								46							
22								47							
23								48							
24								49							
25								50							

- (RA) REARETADO
- (IN) INCREMENTO NATURAL
- (IC) INCREMENTO POR COMPRA

- (N) NEGATIVO
- (S) SOSPECHOSO
- (R) REACCIÓN
- (E) REACTIVO

LA PRESENTE PRUEBA EXPIRA		
25	6	2024
DÍA	MES	AÑO

SALVADOR CALDERON DE LA FUENTE

NOMBRE DEL MVZ RESPONSABLE AUTORIZADO: MVZ SALVADOR CALDERON DE LA FUENTE

Salvador Calderon de la Fuente
FIRMA

CLAVE: MR-0723-28-058-01
VIGENCIA: 14 7 2025
DÍA MES AÑO

SADER-SENASICA
PROFESIONAL AUTORIZADO
EN EL AREA DE IN
NR-0723-28-058-01
Salvador Calderon de la Fuente
FIRMA
FECHA FACTURADA
SELLO Y FIRMA ORIGINAL DEL MVZ RESPONSABLE AUTORIZADO

SADER-SENASICA
DIRECCIÓN GENERAL DE SALUD ANIMAL
IVAN A. MENDOZA ORTIZ
NOMBRE DEL MVZ OFICIAL
COORDINACIÓN ESTATAL DE LA
DCZ EN TAMAULIPAS
Ivan A. Mendoza Ortiz
FIRMA

MARTIN CASTILLO DE LEON

NOMBRE DEL PROPIETARIO

Martin Castillo
FIRMA

HOJA COMPLEMENTARIA VALIDA SÓLO CON LA PRESENTACIÓN DEL DICTAMEN QUE SEÑALA EL FOLIO ORIGINAL

2 1

2 1

1

1



SERVICIO NACIONAL DE SANIDAD, INOCUIDAD Y CALIDAD AGROALIMENTARIA

DIRECCIÓN GENERAL DE SALUD ANIMAL



SENASICA

CAMPAÑA NACIONAL CONTRA LA TUBERCULOSIS BOVINA

DICTAMEN DE LA PRUEBA DE TUBERCULINA

FOLIO TB 5797406

PAGINA N°

1 DE 1

I PROPIETARIO

APELLIDO PATERNO	APELLIDO MATERNO	NOMBRE (S)	TELEFONO
CASTILLO	DE LEÓN	MARTIN	831166047
DOMICILIO		MUNICIPIO	LOCALIDAD/POBLACIÓN
C. FRANCISCO JAVIER MINA # 601		ANTIGUO MORELOS	ANTIGUO MORELOS
ESTADO		CORREO ELECTRONICO	
TAMAULIPAS		cafs0174@outlook.com	

II UNIDAD DE PRODUCCIÓN

NOMBRE DE LA UNIDAD DE PRODUCCIÓN O PREDIO		UBICACIÓN GEOGRÁFICA (GRADOS DECIMALES)		CLAVE DE LA UNIDAD DE PRODUCCIÓN (UUP) O PRESTADOR DE SERVICIOS GANADEROS (PSG)	
RANCHO EL GUAYABO		22.772914 -99.179614		280290481001	
DOMICILIO		MUNICIPIO	LOCALIDAD/POBLACIÓN	ESTADO	
BARRA MATONGA KM 23 INT. 3 KM		OCAMPO	RANCHO EL GUAYABO	TAMAULIPAS	

III DE LA PRUEBA

FECHA PRUEBA ANTERIOR (EN SU CASO)		TIPO DE PRUEBA REALIZADA		RESUMEN DE RESULTADOS		INYECCIÓN	
26 / 4 / 2024		CERVICAL COMPARATIVA				26/04/2024 11:30 HRS.	
DICTAMEN Y/O ANTERIOR		TOTAL DE HATO A CONSTATAR O PARTIDA A MOVILIZAR		NEGATIVOS		LECTURA	
No. 5796037		271		2		29/04/2024 16:30 HRS.	
MOTIVO DE LA PRESENTE PRUEBA		No. ANIMALES		SOSPECHOSOS		EXECCION DE PRUEBA	
CONSTANCIA DE HATO LIBRE		271		0		CONSTANCIA DE HATO LIBRE	
EXPORTACIÓN		FUNCIÓN ZOOTECNICA		REACTORES		No.	
DESTINO		LECHE <input type="checkbox"/>		0		FECHA	
MONITOREO DE ESTABLOS LECHEROS		CARNE <input checked="" type="checkbox"/>		TOTAL		LA PRESENTE PRUEBA EXPIRA	
MOVILIZACIÓN INTERNA		MIXTO <input type="checkbox"/>		2		28 / 6 / 2024	
DESTINO						DIA / MES / AÑO	
OTROS ESPECIFIQUE: PRUEBA DE HATO							

IV RESULTADOS

No.	IDENTIFICACIÓN OFICIAL / SINRGA	EDAD (meses)	RAZA	SEXO	PIERRO	N/S/R/E	No.	IDENTIFICACIÓN OFICIAL / SINRGA	EDAD (meses)	RAZA	SEXO	PIERRO	N/S/R/E
1	2811247472	11	SH	H		N	11						
2	2811852882	17	BS	H		N	12						
3							13						
4							14						
5							15						
6							16						
7							17						
8							18						
9							19						
10							20						

NOTA IMPORTANTE: PARA EFECTOS DE EXPORTACIÓN DEBERÁ SER FIRMADA POR EL MVZ OFICIAL

(RA) REARETADO
(IN) INCREMENTO NATURAL
(IC) INCREMENTO POR COMPRA

JOSE ANTONIO FLORES GALLEGOS
NOMBRE DEL MVZ RESPONSABLE AUTORIZADO

JOSE ANTONIO FLORES GALLEGOS
FIRMA

MR-1122-28-034-01
CLAVE

4 / 11 / 2024
DIA MES AÑO

SELO Y FIRMA ORIGINAL DEL MVZ RESPONSABLE AUTORIZADO

SADER
MEDICO VETERINARIO RESPONSABLE
AUTORIZADO
Nº 4127-28-034-01

RECIBO
SERVICIOS DE SALUD ANIMAL
Nº 4127-28-034-01

DIRECCIÓN GENERAL DE SALUD ANIMAL
VAN A. MENDOZA GONZALEZ
NOMBRE DEL MVZ OFICIAL

MARTIN CASTILLO DE LEON
NOMBRE DEL PROPIETARIO

COORDINACIÓN ESTATAL DE LA DCZ EN TAMAULIPAS

Martin Castillo
FIRMA

ORIGINAL PROPIETARIO

ESTE DOCUMENTO PERDERA VALÍDEZ OFICIAL SI PRESENTA TACHADURAS O ENMENDADURAS

11

12

13

14

15

16

17

18

19

20

Tamaulipas

GOBIERNO DEL ESTADO

Nº 50378

Tamaulipas

COMPROBANTE DE INSCRIPCIÓN AL REGISTRO PECUARIO 2015

Nombre: **CABILLO DE LEON MARTIN**
 Domicilio: **SAN MARTIN DE PORRES S/N, SAN MARTIN DE PORRES.**
 Municipio: **ANTIGUO MORELOS, TAMAULIPAS**

Folio: **29-200554**
 CURP: **CALM701228HTSSNR03**
 RFC: **CALM701228**
 IFE: **010340626667**

Nombre del predio: **RANCHO EL GAYO**
 Ubicación: **ANTIGUO MORELOS, TAMAULIPAS**
 Municipio: **OCAMPO**

Hectáreas: **182.17**
 UPP: **01001**

Predio: **PROPIEDAD** Agostadero: **0.00 has.** Agricultura: **0.00 has.** Praderas: **182.17 has.**
 Ejidal: **Area privada** Pastos: **194.22 has.** Forrajeros: **0.00 has.** Otros: **0.00 has.**

GANADO BOVINO

Anteriores	Nacidos	Muertos	Exportados	Importados	Reservas	TOTAL
0	148	14	21	0	0	232

GANADO EQUINO

Tipo	Hembras	Neutras	Crías	TOTAL
Equinos	0	0	7	7
Asnar	0	1	0	1
Mular	0	0	3	3

GANADO MENOR

Tipo	Hembras	Neutras	Crías	Exportados	TOTAL
Ovino	0	0	0	0	0
Caprino	0	0	0	0	0
Porcino	0	0	0	0	0

GANADO MENOR:

GANADO MENOR:

Fierro:	Venta:	Marca:	Señal:	Fierro:	Tatuaje:	Señal:

CERTIFICAMOS QUE EL DÍA LUNES, 13 DE JUNIO DE 2016, FUE RECIBIDA ESTA SOLICITUD, SIENDO AUTÉNTICA LA FIRMA DEL PROPIETARIO, QUIEN ADEMÁS AFIRMA QUE LOS DATOS QUE PROPORCIONA SON VERIDICOS Y EXACTOS.

Tamaulipas

Tamaulipas

M. VZ. FRANCISCO BONILLA LÓPEZ
 SECRETARÍA DE DESARROLLO RURAL

Marta Castillo
 FIRMA DEL PROPIETARIO

Este documento sólo será válido con el sello de la ventanilla de inscripción y se otorga con el número de inscripción.



SECRETARÍA DE DESARROLLO RURAL
 REGISTRO DE FIERROS Y MARCAS DE
 IDENTIFICACION DEL GANADO
 QUINQUENIO 2015-2019



100



SERVICIO NACIONAL DE SANIDAD,
 INOCUIDAD Y CALIDAD AGROALIMENTARIA
 DIRECCIÓN GENERAL DE SALUD ANIMAL
 CAMPAÑA NACIONAL CONTRA LA TUBERCULOSIS BOVINA
 HOJA COMPLEMENTARIA DEL
 DICTAMEN DE LA PRUEBA DE TUBERCULINA



SECRETARÍA DE AGRICULTURA,
 GANADERÍA, DESARROLLO RURAL,
 PESCA Y ALIMENTACIÓN.

HOJA COMPLEMENTARIA		FOLIO N°.	
FOLIO			
TB	3488924	5	DE 5

IV RESULTADOS

No.	IDENTIFICACION OFICIAL BUNDA	EDAD	RAZA	SEXO	ESTADO	RESULTADO	IDENTIFICACION OFICIAL BUNDA	ESTADO	RESULTADO
1	2808753644	8	SH	H	M	N			
2	2808753650	8	SH	H	M	N			
3	2808753653	6	SH	H		N			
4	2808753654	6	BM	H		N			
5	2808753662	8	BM	H		N			
6	2808753663	8	CZ	H		N			
7	2808753684	8	BM	M		N			
8									
9									
10									
11									
12									
13									
14									
15									
16									
17									
18									
19									
20									
21									
22									
23									
24									
25									

(AA)	REARTEMOS
(AI)	INCREMENTO NATURAL
(AL)	INCREMENTO POR COMPRA

(N) NEGATIVO
 (S) SOSPECHOSO
 (R) REACTOR

1	10	2014
---	----	------

MVZ. SALVADOR CALDERON DE LA FU
 TITULAR DEL MVZ RESPONSABLE AUTORIZADO
Salvador Calderon de la Fuente
 FIRMA

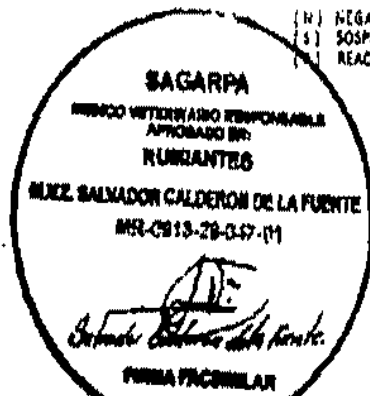

SELLO Y FIRMA ORIGINAL DEL MVZ
 RESPONSABLE AUTORIZADO

Martin Castillo de Leon
 NOMBRE DEL MVZ OFICIAL
 FIRMA

MARTIN CASTILLO DE LEON
 NOMBRE DEL PROPIETARIO
Martin Castillo
 FIRMA

CLAVE MR-0913-28-047-01
 VIGENCIA 7 9 2015
 DIA MES AÑO

HOJA COMPLEMENTARIA VALIDA SOLO CON LA PRESENTACION DEL DICTAMEN QUE SEÑALA EL FOLIO ORIGINAL

100

100



**SERVICIO NACIONAL DE SANIDAD,
INOCUIDAD Y CALIDAD AGROALIMENTARIA
DIRECCIÓN GENERAL DE SALUD ANIMAL
CAMPAÑA NACIONAL CONTRA LA TUBERCULOSIS BOVINA
HOJA COMPLEMENTARIA DEL
DICTAMEN DE LA PRUEBA DE TUBERCULINA**



SECRETARÍA DE AGRICULTURA,
GANADERÍA, DESARROLLO RURAL,
PESCA Y ALIMENTACIÓN.

HOJA COMPLEMENTARIA		FOHIO N°
POLO		
TB	3488924	4 n° 5

IV RESULTADOS

NO.	IDENTIFICACION OFICIAL BUNIA	EDAD	RAZA	SEXO	TIPO	RESULTADO	IDENTIFICACION OFICIAL BUNIA	EDAD	RAZA	SEXO	TIPO	RESULTADO
1	2807930281	120	CS	H	AL	N	2808458631	12	BM	H	AL	N
2	2808458647	14	BM	H	AL	N	2808091349	24	BM	H	AL	N
3	2808091354	48	CZ	H		N	2808091290	120	SH	H		N
4	2808091352	60	BM	H		N	2808458643	14	BM	H		N
5	2808458642	12	CS	H		N	2808091344	16	BM	H		N
6	2808091229	24	SH	H		N	2807643543	72	CZ	H		N
7	2807043580	48	SH	H		N	2808091286	60	BM	H		N
8	2808458655	12	BM	H		N	2808458622	16	CS	H		N
9	2807930271	120	SH	H		N	2808091355			H		N
10	2808091337	20	BM	H		N	2808091307			H		N
11	2808091294	72	SH	H		N	2808091247	68	BM	H		N
12	2808458646	16	SH	H		N	2808091334	30	BM	H		N
13	2808458627	20	BM	H		N	2808023717	24	BM	H		N
14	2807643549	60	BM	H		N	2808458599	16	SH	H		N
15	2808091321	60	BM	H		N	2807906172	48	BM	M		N
16	2807930295	40	CS	H		N	2807838083	38	BM	M		N
17	2808458605	12	BM	H		N	2808091239	30	SH	M		N
18	2808458595	12	BM	H		N	2808753623	8	BM	H		N
19	2808458606	16	BM	H		N	2808753626	8	SH	M		N
20	2808458610	16	BM	H		N	2808753628	6	BM	H		N
21	2808091335	18	BM	H		N	2808753631	8	BM	M		N
22	2808458597	12	BM	H		N	2808753634	8	BM	M		N
23	2808091246	16	BM	H		N	2808753636	8	BM	H		N
24	2808458630	16	SH	H		N	2808763642	8	BM	H		N
25	2808091271	20	BM	H		N	2808753643	8	SH	H		N

(AA) REABTADO
(N) INCREMENTO NATURAL
(K) INCREMENTO POR COMPRA

(N) NEGATIVO
(S) SOSPECHOSO
(R) REACTOR

LA PRESENTACION DE ESTE DOCUMENTO		
1	10	2014

MVZ. SALVADOR CALDERON DE LA FU
NOMBRE DEL MVZ RESPONSABLE AUTORIZADO
Salvador Calderon de la Fuente
FIRMA

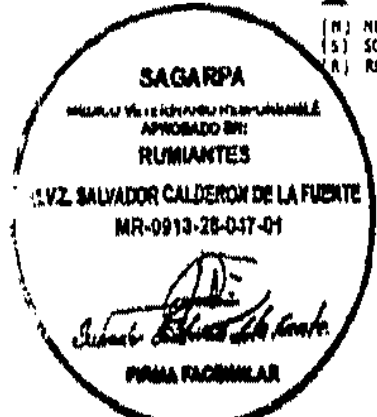

Martin Castillo de Leon
NOMBRE DEL MVZ OFICIAL
Martin Castillo
FIRMA

MARTIN CASTILLO DE LEON
NOMBRE DEL PROPIETARIO
Martin Castillo
FIRMA

CLAVE MR-0913-28-047-01
VIGENCIA 7 9 2015
DIA MES AÑO

SELLO Y FIRMA ORIGINAL DEL MVZ RESPONSABLE AUTORIZADO

HOJA COMPLEMENTARIA VALIDA SÓLO CON LA PRESENTACIÓN DEL DICTAMEN QUE SEÑALA EL FOLIO ORIGINAL

ESTE DOCUMENTO PERDERÁ VÁLDEZ OFICIAL, SI PRESENTA TACHADURAS O ENMENDADURAS

2 1 1 1 1

2

1 1

1 1 1 1 1



**SERVICIO NACIONAL DE SANIDAD,
INOCUIDAD Y CALIDAD AGROALIMENTARIA
DIRECCIÓN GENERAL DE SALUD ANIMAL
CAMPAÑA NACIONAL CONTRA LA TUBERCULOSIS BOVINA
HOJA COMPLEMENTARIA DEL
DICTAMEN DE LA PRUEBA DE TUBERCULINA**



SECRETARÍA DE AGRICULTURA,
GANADERÍA, DESARROLLO RURAL,
PESCA Y ALIMENTACIÓN.

HOJA COMPLEMENTARIA		PÁGINA N°.
FOLIO	3488924	3 DE 5

IV RESULTADOS

IDENTIFICACION ORIGINAL	ESPECIE	EDAD	SEXO	ESTADO	RESULTADO	IDENTIFICACION ORIGINAL	ESPECIE	EDAD	SEXO	ESTADO	RESULTADO
2808091316	72	BM	H	N	N	2807643625	60	SH	H	N	N
2807643615	40	SH	H	N	N	2807643610	120	BM	H	N	N
2807643568	60	BM	H	N	N	2807643614	72	BM	H	N	N
2808091328	50	OZ	H	N	N	2808091346	60	BM	H	N	N
2808091282	48	OZ	H	N	N	2808091348	48	BM	H	N	N
2807643624	48	BM	H	N	N	2807643598	72	BM	H	N	N
2807613585	60	CS	H	N	N	2807643568	60	BM	H	N	N
2807643651	48	BM	H	N	N	2807643600	40	BM	H	N	N
2808091293	60	BM	H	N	N	2808091355	60	SH	H	N	N
2808091350	48	CS	H	N	N	2808458638	16	SH	H	N	N
2808091303	68	OZ	H	N	N	2807643648	48	SH	H	N	N
2808091338	60	CS	H	N	N	2808091342	48	SH	H	N	N
2807643601	60	BM	H	N	N	2807643623	60	SH	H	N	N
2808091277	72	SH	H	N	N	2808091353	38	SH	H	N	N
2808091281	120	OZ	H	N	N	2808458634	16	BM	H	N	N
2808091304	72	OZ	H	N	N	2808091330	36	BM	H	N	N
2808091301	68	OZ	H	N	N	2807643655	38	BM	H	N	N
2808091339	72	OZ	H	N	N	2808091332	40	BM	H	N	N
2807643637	60	SH	H	N	N	2807643606	72	BM	H	N	N
2808091336	68	BM	H	N	N	2808458604	16	BM	H	N	N
2808091308	72	SH	H	N	N	2808091343	40	BM	H	N	N
2808091315	120	BM	H	N	N	2808458619	16	BM	H	N	N
2808091311	72	CS	H	N	N	2808458645	14	BM	H	N	N
2808091327	38	SH	H	N	N	2808091333	36	BM	H	N	N
2807643547	48	BM	H	N	N	2807643588	48	BM	H	N	N

(RA) REARRETRADO
(IN) INCREMENTO NATURAL
(IC) INCREMENTO POR COMRA

(N) NEGATIVO
(S) SOSPECHOSO
(R) REACTOR

PRUEBA ESTIMA		
1	10	2014

MVZ. SALVADOR CALDERON DE LA FU

NOMBRE DEL MVZ RESPONSABLE AUTORIZADO

Salvador Calderon de la Fuente
FIRMA

CLAVE MR-0913-28-047-01

VIGENCIA 7 9 2015
DIA MES AÑO

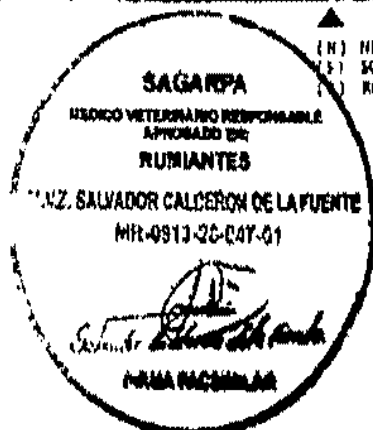

SELLO Y FIRMA ORIGINAL DEL MVZ
RESPONSABLE AUTORIZADO

Martin Castillo de Leon
NOMBRE DEL MVZ OFICIAL

Martin Castillo
FIRMA

MARTIN CASTILLO DE LEON
NOMBRE DEL PROPIETARIO

Martin Castillo
FIRMA

HOJA COMPLEMENTARIA VALIDA SÓLO CON LA PRESENTACIÓN DEL DICTAMEN QUE SEÑALA EL FOLIO ORIGINAL

PRIMERA COPIA SUB-DELEGACIÓN AGROPECUARIA

ESTE DOCUMENTO PERDERÁ VÁLDEZ OFICIAL, SI PRESENTA TACHADURAS O ENMENDADURAS
FORMATO TB-PC-OCT 2013-01

11

11



**SERVICIO NACIONAL DE SANIDAD,
INOCUIDAD Y CALIDAD AGROALIMENTARIA
DIRECCIÓN GENERAL DE SALUD ANIMAL
CAMPAÑA NACIONAL CONTRA LA TUBERCULOSIS BOVINA
HOJA COMPLEMENTARIA DEL
DICTAMEN DE LA PRUEBA DE TUBERCULINA**



SECRETARÍA DE AGRICULTURA,
GANADERÍA, DESARROLLO RURAL,
PESCA Y ALIMENTACIÓN.

HOJA COMPLEMENTARIA		PAGINA Nº	
PC/LC	3488924	2	5
TB		DE	

IV RESULTADOS

IDENTIFICACION DE LA ANIMAL	ESPECIE	EDAD	SEXO	TIPO DE REACTOR	IDENTIFICACION DE LA ANIMAL	ESPECIE	EDAD	SEXO	TIPO DE REACTOR	
2807643646	120	BM	H	M	N	2808091295	120	CZ	H	N
2808091326	30	SH	H	M	N	2808091278	60	BM	M	N
2808091296	120	SH	H	N	N	2808091317	72	CZ	H	N
2808091310	120	BM	H	N	N	2808091291	60	BM	H	N
2807643613	60	CU	H	N	N	2807643545	40	BM	H	N
2807643618	48	BM	H	N	N	2807643576	72	BM	H	N
2807643654	48	SH	H	N	N	2808091287	60	BM	H	N
2808091279	72	CZ	H	N	N	2808091298	72	SH	H	N
2808091341	48	BM	H	N	N	2807643544	60	SH	H	N
2808091280	120	BM	H	N	N	2807643597	48	BM	H	N
2808091289	72	SH	H	N	N	2807643640	60	SH	H	N
2807643612	68	SH	H	N	N	2807643608	72	SH	H	N
2808091314	68	SH	H	N	N	2808091306	68	SH	H	N
2808091276	120	SH	H	N	N	2807643636	60	BM	H	N
2807643627	120	SH	H	N	N	2807643595	48	BM	H	N
2808091325	48	SH	H	N	N	2807643554	72	BM	H	N
2807643548	60	BM	H	N	N	2807643555	60	SH	H	N
2807643550	72	BM	H	N	N	2807643557	72	BM	H	N
2808091302	48	SH	H	N	N	2807643629	38	BM	H	N
2807643561	60	SH	H	N	N	2807643574	48	BM	H	N
2807643565	60	BM	H	N	N	2808458602	10	SH	H	N
2808091292	48	SH	H	N	N	2808458596	40	SH	H	N
2807643539	48	BM	H	N	N	2808091230	10	SH	H	N
2807643567	72	BM	H	N	N	2808091331	48	SH	H	N
2807643599	72	BM	H	N	N	2807643582	60	CS	H	N

(RA) REACTADO
(RI) INCREMENTO NATURAL
(R) INCREMENTO POR COMPRA

(N) NEGATIVO
(S) SOSPECHOSO
(R) REACTOR

LA PRESENTE PRUEBA EXPIRA		
1	10	20

NOMBRE DEL VETERINARIO RESPONSABLE AUTORIZADO

Salvador Calderon de la Fuente
FIRMA

CLAVE MR-0913-28-047-01

VIGENCIA DIA MES AÑO 2015

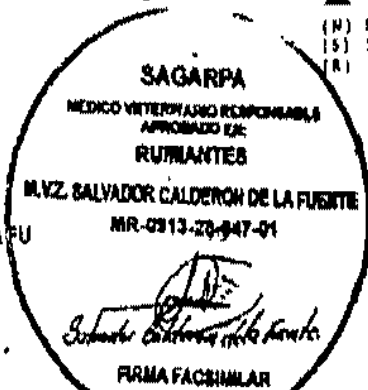

Salvador Calderon de la Fuente
FIRMA FACSIMILAR

DELLO FOLIO ORIGINAL DEL MVZ RESPONSABLE AUTORIZADO

NOMBRE DEL MVZ OFICIAL

[Signature]
FIRMA

MARTIN CASTILLO DE LEON

NOMBRE DEL PROPIETARIO

Martin Castillo
FIRMA

HOJA COMPLEMENTARIA VALIDA SOLO CON LA PRESENTACION DEL DICTAMEN QUE SEÑALA EL FOLIO ORIGINAL

PRIMERA COPIA SUB-DELEGACION AGROPECUARIA

ESTE DOCUMENTO PERDERA VALIDEZ OFICIAL, SI PRESENTA TACHADURAS O ENMENDATURAS
FORMULARIO TB-TC, OCT 2013/01

11
12
13
14
15
16
17
18
19
20
21
22
23
24
25
26
27
28
29
30
31
32
33
34
35
36
37
38
39
40
41
42
43
44
45
46
47
48
49
50
51
52
53
54
55
56
57
58
59
60
61
62
63
64
65
66
67
68
69
70
71
72
73
74
75
76
77
78
79
80
81
82
83
84
85
86
87
88
89
90
91
92
93
94
95
96
97
98
99
100



SERVICIO NACIONAL DE SANIDAD,
INOCUIDAD Y CALIDAD AGROALIMENTARIA
DIRECCIÓN GENERAL DE SALUD ANIMAL
CAMPANA NACIONAL CONTRA LA TUBERCULOSIS BOVINA
DICTAMEN DE LA PRUEBA DE TUBERCULINA

SECRETARÍA DE AGRICULTURA,
GANADERÍA, DESARROLLO RURAL,
PESCA Y ALIMENTACIÓN.

FOLIO TB 3488924

1 de 5

I PROPIETARIO

APPELLIDO PATERNO CASTILLO	APPELLIDO MATERNO DE LEON	NOMBRE(S) MARTIN	TELEFONO (LADA)
DOMICILIO CONOCIDO		MUNICIPIO ANT. MORELOS	LOCALIDAD / POBLACION ANT. MORELOS
ESTADO TAMAULIPAS		CORREO ELECTRONICO	

II UNIDAD DE PRODUCCION

NOMBRE DE LA UNIDAD DE PRODUCCION O PRECIO R. EL TEXANO	CLAVE DE LA UNIDAD DE PRODUCCION (UPP) O PRESTADOR DE SERVICIOS CUADROS (PSG) 280290481001		
DOMICILIO BRECHA MAYORGA KM 22 INT. 1 KM	MUNICIPIO OCAMPO	LOCALIDAD / POBLACION OCAMPO	ESTADO TAMAULIPAS

III DE LA PRUEBA

FECHA PRUEBA ANTERIOR (EN SU CASO) DIA MES AÑO	TIPO DE PRUEBA REALIZADA CALEN	RESUMEN DE RESULTADOS		INYECCION	29/07/2014 FECHA	08:30 a.m. HORA
DICTAMEN TB ANTERIOR No.	TOTAL DE HATO A CONSTATAR O PARTIDA A MOVILIZAR No. ANIMALES 177	NEGATIVOS	177	LECTURA	01/08/2014 FECHA	08:00 a.m. HORA
CONSTANCIA DE HATO LIBRE (1) (2) (3) (4) (5)	EXPORTACION DESTINO	SOSPECHOSOS	0	EXTRACCION DE PRUEBA	CONTADOR DE HATO LIBRE No. FECHA	
MONITOREO DE ESTABLOS LECHEROS	MOVILIZACION INTERNA DESTINO	REACTORES	0	VALIDEZ	LA PRUEBA PRUEBA EXPIRA 1 10 2014	
OTROS ESPECIFIQUE: DIAGNOSTICO	FUNCION ZOOTECNICA LECHE <input type="checkbox"/> CARNE <input checked="" type="checkbox"/> MIXTO <input type="checkbox"/>	TOTAL	177			

IV RESULTADOS

No.	IDENTIFICACION OFICIAL / SINIGA	EDAD (meses)	RAZA	SEXO	PIERNO	N/S/R	No.	IDENTIFICACION OFICIAL / SINIGA	EDAD (meses)	RAZA	SEXO	PIERNO	N/S/R
1	2808458640	12	BM	M	M	N	11	2807643592	48	CS	H	M	N
2	2808458694	12	BM	H	M	N	12	2808091300	40	BM	H	M	N
3	2808091324	60	SH	H	N	N	13	2807643633	48	BM	H	N	N
4	2808091307	48	SH	H	N	N	14	2807643645	60	SH	H	N	N
5	2808091318	60	CS	H	N	N	15	2808091309	72	SH	H	N	N
6	2807643617	60	BM	H	N	N	16	2807643564	72	SH	H	N	N
7	2808091299	48	BM	H	N	N	17	2808091317	48	BM	H	N	N
8	2807930268	60	SH	H	N	N	18	2808091284	72	BM	H	N	N
9	2808091285	120	SH	H	N	N	19	2807643602	60	BM	H	N	N
10	2807643619	60	BM	H	N	N	20	2808091305	48	SH	H	N	N

(A) REAFIRMANDO
(B) INCUMPLIMIENTO NATURAL
(C) INCUMPLIMIENTO POR COMPA

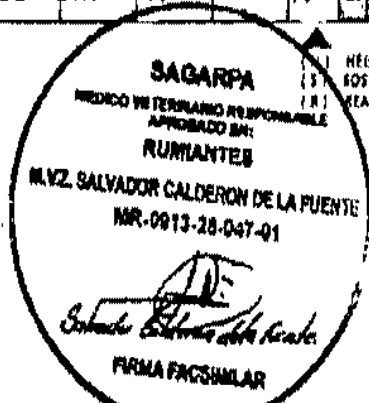

MVZ. SALVADOR CALDERON DE LA FUENTE

NOMBRE DEL MVZ RESPONSABLE AUTORIZADO

Salvador Calderon de la Fuente
FIRMA

CLAVE MR-0913-28-047-01

VIGENCIA 9 2015
DIA MES AÑO

SELLO Y FIRMA ORIGINAL DEL MVZ RESPONSABLE AUTORIZADO

(1) NEGATIVO
(2) SOSPECHOSO
(3) REACTOR

Martin Castillo de Leon
NOMBRE DEL MVZ OFICIAL

MARTIN CASTILLO DE LEON

NOMBRE DEL PROPIETARIO

Martin Castillo
FIRMA

Martin Castillo
FIRMA

NOTA IMPORTANTE: PARA EFECTOS DE EXPORTACION DEBERA SER FIRMADA POR EL MVZ OFICIAL

